

**ROMÂNIA**  
**CONSILIUL JUDEȚEAN BUZĂU**

**HOTĂRÂRE**

**privind aprobarea numărului de personal, numărului de funcții publice, a organigramei și statului de funcții ale Direcției Generale de Asistență Socială și Protecția Copilului Buzău – formă actualizată**

Consiliul Județean Buzău;  
Având în vedere:

- Referatul Președintelui Consiliului Județean Buzău de inițiere a proiectului de hotărâre, înregistrat sub nr. 2089/03.02.2022;
- Raportul Serviciului resurse umane și management unități sanitare din cadrul aparatului de specialitate al Consiliului județean Buzău, înregistrat la nr. 2090/03.02.2022;
- Adresa Direcției Generale de Asistență Socială și Protecția Copilului Buzău nr. 4244/02.02.2022, înregistrată la Consiliul județean Buzău sub nr. 2024/02.02.2022;
- Nota de fundamentare a Direcției Generale de Asistență Socială și Protecția Copilului Buzău nr. 4243/02.02.2022, cu structura propusă, referitoare la numărul de personal, numărul de funcții publice, organigrama și statul de funcții;
- adresa Ministerului Muncii și Solidarității Sociale referitoare la emiterea avizului consultativ potrivit prevederilor art. 4 alin. (1) din Hotărârea Guvernului nr. 797/2017, nr. 81/DPSS/17.01.2022, înregistrată la Direcția Generală de Asistență Socială și Protecția Copilului Buzău sub nr. 2834/2022;
- avizul Secretarului General al Județului Buzău dat pe proiectul de hotărâre;
- Hotărârea nr. ..../2022 a Colegiului Director al Direcției Generale de Asistență Socială și Protecția Copilului Buzău privind avizarea propunerilor de aprobare a structurii organizatorice la D.G.A.S.P.C Buzău;
- prevederile Hotărârii nr. 179/2020 a Consiliului județean Buzău privind aprobarea numărului de personal, numărului de funcții publice, a organigramei și statului de funcții pentru Direcția

Generală de Asistență Socială și Protecția Copilului Buzău, cu modificările și completările;

- prevederile Hotărârii Guvernului nr. 797/2017 pentru aprobarea regulamentelor – cadru de organizare și funcționare ale serviciilor publice de asistență socială și a structurii orientative de personal, cu modificările și completările ulterioare;
- prevederile Hotărârii Guvernului nr. 867/2015 pentru aprobarea Nomenclatorului serviciilor sociale, precum și a regulamentelor-cadru de organizare și funcționare a serviciilor sociale, cu modificările și completările ulterioare;
- prevederile Legii nr. 292/2011 a asistenței sociale, cu modificările și completările ulterioare;
- prevederile Ordonanței de Urgență a Guvernului nr.57/2019 privind Codul administrativ, cu modificările și completările ulterioare,

În temeiul art. 173 alin.(1) lit."a" și lit."d", alin.(2) lit."c", alin.(5) lit."b" și art. 182 alin.(1) din Ordonanța de Urgență a Guvernului nr.57/2019 privind Codul administrativ,

## **HOTĂRĂȘTE:**

**Art.1.** Se aprobă numărul de personal, numărul de funcții publice, și organigrama Direcției Generale de Asistență Socială și Protecția Copilului Buzău prevăzute în anexa nr. 1.

**Art.2.** Se aprobă statul de funcții pentru aparatul propriu al Direcției Generale de Asistență Socială și Protecția Copilului Buzău prevăzut în anexa nr. 2.

**Art.3.** Se aprobă statele de funcții pentru serviciile specializate în formă actualizată prevăzute în anexele nr. 3-20.

**Art.4.** Anexele nr. 1 – 20 fac parte integrantă din prezenta hotărâre.

**Art.5.** La data intrării în vigoare a prezentei, Hotărârea nr. 179/2020 a Consiliului Județean Buzău, cu modificările și completările ulterioare își încetează aplicabilitatea.

**Art.6.** Conducerea Direcției Generale de Asistență Socială și Protecția Copilului Buzău va aduce la îndeplinire prevederile prezentei hotărâri, iar Direcția juridică și administrație publică locală și Serviciul resurse umane și management unități sanitare din cadrul aparatului de specialitate al Consiliului Județean Buzău vor monitoriza aplicarea hotărârii.

**Art.7.** Secretarul General al Județului Buzău va asigura publicarea pe site-ul autorității județene și comunicarea hotărârii:

- Instituției Prefectului județului Buzău;
- Direcției Generale de Asistență Socială și Protecția Copilului Buzău;
- Direcției juridice și administrație publică locală din cadrul aparatului de specialitate al Consiliului Județean Buzău;
- Serviciului resurse umane și management unități sanitare din cadrul aparatului de specialitate al Consiliului Județean Buzău.

**P R E Ș E D I N T E ,**

**PETRE – EMANOIL NEAGU**

**AVIZAT PENTRU LEGALTATE,  
SECRETARUL GENERAL AL JUDEȚULUI BUZĂU,**

**MIHAI – LAURENȚIU GAVRILĂ**

**Nr. \_\_\_\_\_**

**Buzău, \_\_\_\_\_ 2022**

# ORGANIGRAMA

## DIRECȚIEI GENERALE DE ASISTENȚĂ SOCIALĂ ȘI PROTECȚIA COPILULUI BUZĂU

ANEXA NR. 1  
LA  
HOTARÂREA  
DIN

Total posturi 1271	Aparat propriu 114	Funcții publice - din care:	83
		Conducere	11
	Servicii specializate pentru protecția copilului și a persoanei adulte 1157	Funcții contractuale - din care:	31
		Conducere	2
		Execuție	29
		Servicii specializate pentru protecția copilului - funcții contractuale	777
		Servicii specializate pentru protecția persoanei adulte - funcții contractuale	380

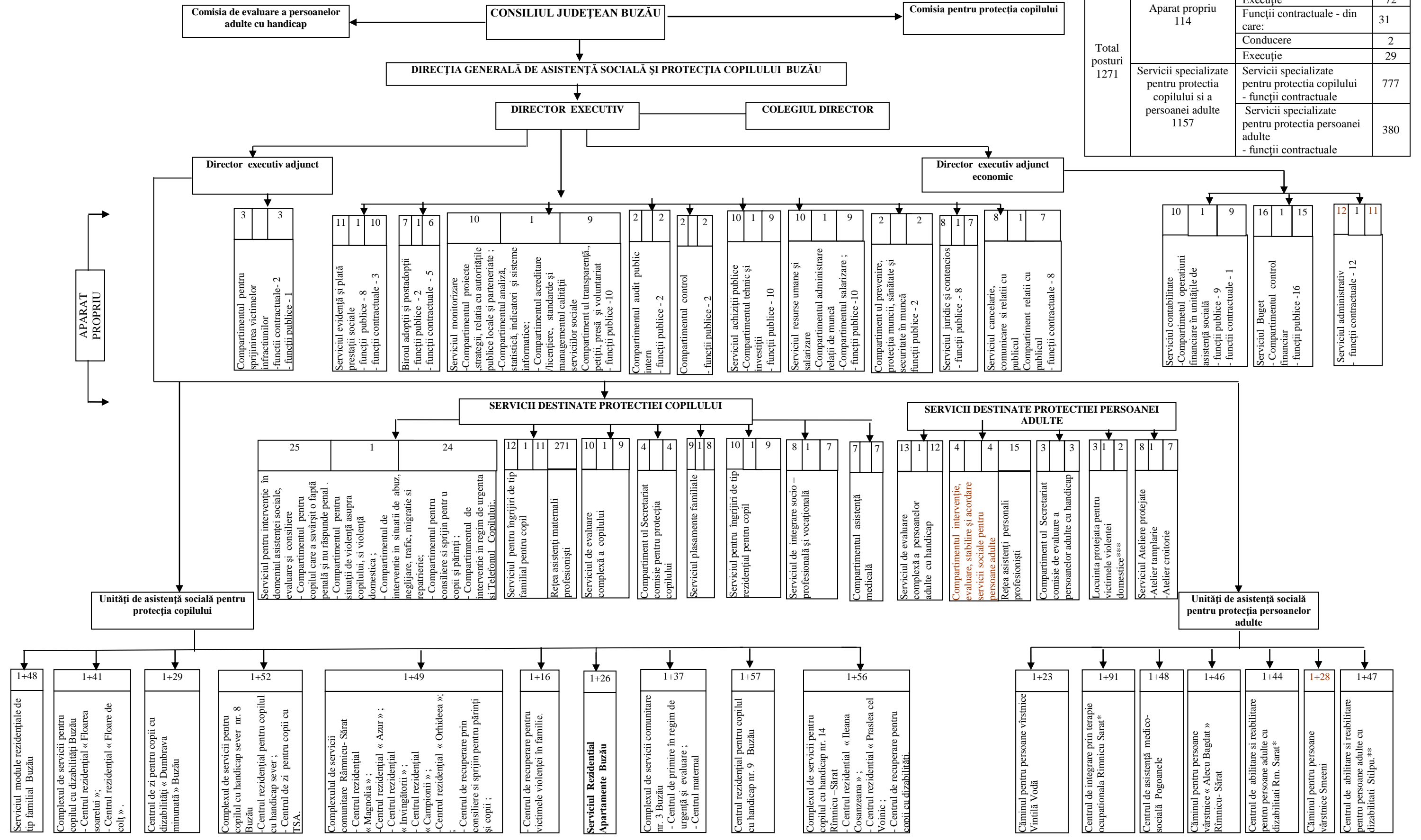

\* Centrul este în proces de restructurare conform O.U.G. nr. 69/2018 pentru modificarea și completarea Legii 448/2006 cu modificările și completările ulterioare, a fost elaborat planul de restructurare conform metodologiei aprobate prin Decizia nr. 878/30.10.2018 a ANPD. Planul de restructurare a primit avizul ANPD nr. 5479/11.06.2019 și a fost aprobat prin Hotărârea nr. 122/2019 a Consiliului județean Buzău.

\*\*Centrele se afla în proces de reorganizare conform O.U.G. nr. 69/2018 pentru modificarea și completarea Legii 448/2006 cu modificările și completările ulterioare și conform Deciziei ANPD nr. 877/30.10.2018.

\*\*\*Locuința Protejată înființată conform Proiectului prevăzut în acordul de parteneriat nr.128038/04.03.2019 încheiat între ANES și Direcția Generală de Asistență Socială și Protecția Copilului Buzău;

la Hotărârea C.J. Buzău nr. \_\_\_\_\_  
din \_\_\_\_\_

**STAT DE FUNCȚII  
PENTRU APARATUL PROPRIU AL DIRECTIEI GENERALE DE ASISTENȚA SOCIALĂ ȘI PROTECȚIA COPILULUI BUZĂU**

Nr. crt	Numele, prenumele/vacant, temporar vacant, după caz	Structura	Funcția de demnitate publică	Funcția publică		Clasa studii	Gradul profesional	Nivelul studiilor	Funcția contractuală		Treapta profesională/grad	Nivelul studiilor	Observații
				inalt funcționar public	de conducere *) de execuție				de conducere	de execuție			
1					Director executiv	I	II	S					
2					Director executiv adjunct	I	II	S					
3					Director executiv adjunct economic	I	II	S					
		<b>Serviciul evidență și plată prestații sociale</b>											
4					Șef serviciu	I	II	S					
5					Consilier	I	superior	S					
6					Consilier	I	superior	S					
7					Consilier	I	superior	S					
8					Consilier	I	superior	S					
9					Consilier	I	superior	S					
10					Consilier	I	superior	S					
11					Referent	III	superior	M					
12										Asistent social	Princ.	S	
13										Asistent social	Princ.	S	
14	vacant									Asistent social	Princ.	S	
		<b>Biroul adopții și postadopții</b>											
15					Șef birou	I	II						

16	vacant				Consilier juridic	I	superior	S						
17										Consilier	IA	S		
18										Consilier	IA	S		
19	vacant									Psiholog	Pract.	S		
20										Asistent social	Princ.	S		
21										Psiholog	Princ.	S		
					<b>Compartiment pentru sprijinirea victimelor infractiunilor</b>									
22	vacant				Consilier juridic	I	superior	S						
23	vacant									Asistent social	Pract.	S		
24	vacant									Psiholog	Spec	S		
					<b>Serviciul Monitorizare</b>									
25					Sef serviciu	I	II	S						
					<b>Compartimentul proiecte, strategii, relatia cu APL și parteneriate</b>									
26					Consilier	I	superior	S						
27					Consilier	I	superior	S						
28					Consilier	I	superior	S						
					<b>Compartimentul analiză , statistică, indicatori și sisteme informatice</b>									
29					Consilier	I	superior	S						
30					Consilier	I	superior	S						
31					Consilier	I	asistent	S						
					<b>Compartimentul acreditare/licențiere, standarde și managementul calității serviciilor sociale</b>									
32					Consilier	I	superior	S						
33	vacant				Consilier	I	superior	S						
					<b>Compartimentul transparenta, petiții, presă și voluntariat</b>									
34					Consilier juridic	I	superior	S						
					<b>Compartimentul audit public intern</b>									
35					Auditor	I	superior	S						
36					Auditor	I	principal	S						

	<b>Compartimentul control</b>												
37					Consilier	I	superior	S					
38	vacant				Consilier	I	superior	S					
	<b>Serviciul Achiziții publice</b>												
39				Şef serviciu			II	S					
40					Consilier achizitii publice	I	superior	S					
41					Consilier juridic	I	superior	S					
42					Consilier achizitii publice	I	superior	S					
43	vacant				Consilier achizitii publice	I	superior	S					
44					Consilier achizitii publice	I	superior	S					
45					Consilier achizitii publice	I	superior	S					
46					Consilier achizitii publice	I	superior	S					
	<b>Compartimentul tehnic și investiții</b>												
47					Consilier	I	superior	S					
48	vacant				Consilier	I	superior	S					
		<b>Serviciul resurse umane și salarizare</b>											
49				Şef serviciu			II	S					
	<b>Compartimentul administrare relații de muncă</b>												
50					Consilier	I	superior	S					
51	vacant				Consilier	I	principal	S					
52					Consilier	I	superior	S					
53	vacant				Consilier	I	superior	S					
54	vacant				Consilier	I	superior	S					

	<b>Compartimentul salarizare</b>												
55					Consilier	I	superior	S					
56					Consilier	I	superior	S					
57	vacant				Consilier	I	principal	S					
58					Consilier	I	superior	S					
	<b>Compartimentul prevenire, protecția muncii, sănătate și securitate în muncă</b>												
59					Consilier	I	superior	S					
60					Consilier	I	principal	S					
	<b>Serviciul Juridic și contencios</b>												
61				Sef serviciu			II	S					
62					Consilier juridic	I	superior	S					
63	vacant				Consilier juridic	I	asistent	S					
64					Consilier juridic	I	superior	S					
65					Consilier juridic	I	superior	S					
66					Consilier juridic	I	superior	S					
67	vacant				Consilier juridic	I	superior	S					
68					Consilier	I	superior	S					
	<b>Serviciul cancelarie, comunicare și relatii cu publicul</b>												
69									Sef serviciu		I	SSD	
70										Consilier	IA	S	
71										Inspector de specialitate	IA	S	
72	vacant									Inspector de specialitate	I	S	
73										Inspector de specialitate	IA	S	
74										Referent	IA	M	



	<b>Compartimentul relatii cu publicul</b>														
75	vacant									Inspector de specialitate	IA	S			
76										Consilier	IA	S			
	<b>Serviciul Contabilitate</b>														
77					Şef serviciu			II				S			
78						Consilier	I	superior				S			
79						Consilier	I	superior				S			
80						Consilier	I	superior				S			
81						Consilier	I	superior				S			
82	vacant					Consilier	I	superior				S			
83						Consilier	I	principal				S			
84										Inspector de specialitate	II	S			
	<b>Compartimentul operațiuni financiare în unitățile de asistență socială</b>														
85						Consilier		superior				S			
86	vacant					Consilier		principal				S			
	<b>Serviciul Buget</b>														
87					Şef serviciu			II				S			
88						Consilier	I	superior				S			
89						Consilier	I	principal				S			
90	vacant					Consilier	I	superior				S			
91						Consilier	I	superior				S			
92						Consilier	I	superior				S			
	<b>Compartimentul control financiar</b>														
93						Consilier	I	superior				S			
94						Consilier	I	superior				S			
95						Consilier	I	superior				S			
96						Consilier	I	superior				S			
97						Consilier	I	superior				S			
98						Consilier	I	superior				S			
99						Consilier	I	superior				S			
100						Consilier	I	superior				S			
101	vacant					Consilier	I	superior				S			
102	vacant					Consilier	I	superior				S			
		<b>Serviciul Administrativ</b>													
103													Şef serviciu	II	S

104											Inspector de specialitate	IA	S	
105											Referent	IA	M	
106											Sofer	I	M/Prof.	
107											Sofer	I	M/Prof.	
108											Sofer	I	M/Prof.	
109											Muncitor calificat	I	M/Prof.	
110											Muncitor calificat	I	M/Prof.	
111											Ingrijitoare		M/G	
112											Ingrijitoare		M/G	
113											Ingrijitoare		M/G	
114											Ingrijitoare		M/G	

<b>Funcția Număr posturi</b>	<b>Ocupate</b>	<b>Total</b>
<b>Nr. total de funcții publice</b>	<b>66</b>	<b>83</b>
<b>Nr. total de înalți funcționari publici</b>		
<b>Nr. total de funcții publice de conducere</b>	<b>11</b>	<b>11</b>
<b>Nr. total de funcții publice de execuție</b>	<b>55</b>	<b>72</b>
<b>Nr. total de funcții contractuale de conducere</b>	<b>2</b>	<b>2</b>
<b>Nr. total de funcții contractuale de execuție</b>	<b>29</b>	<b>29</b>
<b>Nr. total de funcții din aparatul propriu al instituției</b>	<b>97</b>	<b>114</b>

\* sub fiecare șef de structură se vor trece toate funcțiile publice și tot personalul contractual

**STAT DE FUNCTII  
SERVICII DE SPECIALITATE**

**I. SERVICII DESTINATE PROTECTIEI COPILULUI**

NR. CRT	FUNCTIA	Gradul Treapta prof.	Nivel studii	Numar posturi:	
				total	din care vacante
<b>SERVICIUL PENTRU INTERVENTIE IN DOMENIUL ASISTENTEI SOCIALE, EVALUARE SI CONSILIERE</b>				<b>25</b>	<b>11</b>
1	Sef serviciu	II	S	1	
<b>COMPARTIMENTUL PENTRU COPILUL CARE A SAVERSIT O FAPTA PENALA SI NU RASPUNDE PENAL</b>				<b>2</b>	<b>0</b>
2	Asistent social	Princ.	S	1	
3	Psiholog	Princ.	S	1	
<b>COMPARTIMENTUL PENTRU SITUATII DE VIOLENTA ASUPRA COPILULUI SI VIOLENTA DOMESTICA</b>				<b>2</b>	<b>1</b>
4	Asistent social	Practic.	S	1	1
5	Psiholog	Practic	S	1	
<b>COMPARTIMENTUL DE INTERVENTIE IN SITUATII DE ABUZ, NEGLIJARE, TRAFIC, MIGRATIE SI REPATRIERE</b>				<b>3</b>	<b>1</b>
6	Psiholog	Deb/Pract/Spec/Princ	S	1	1
7	Consilier	IA	S	1	
8	Asistent social	Princ.	SSD	1	
<b>COMPARTIMENTUL PENTRU CONSILIERE ȘI SPRIJIN PENTRU COPII SI PARINTI</b>				<b>3</b>	<b>1</b>
9	Medic	Primar	S	1(norma 1/2)	
10	Psiholog	Pract/spec/princ	S	1	1
11	Asistent social	Spec	S	1	
<b>COMPARTIMENTUL DE INTERVENTIE IN REGIM DE URGENTA SI TELEFONUL COPILULUI</b>				<b>14</b>	<b>8</b>
12	Asistent social	Princ.	S	1	
13-14	Psiholog	Practic.	S	2	
15	Psiholog	Deb/Pract/Spec/Princ	S	1	1
16	Psiholog	Spec	S	1	
17	Consilier	IA	S	1	1
18-23	Consilier	II/I/IA	S	6	6
24	Inspector de specialitate	DEB/II/I/IA	S	1	
25	Inspector de specialitate	II	S	1	

<b>SERVICIUL PENTRU INGRIJIRI DE TIP FAMILIAL PENTRU COPIL</b>				<b>12</b>	<b>2</b>
26	Sef serviciu	II	S	1	
27	Asistent social	Deb/pract/ spec/Princ.	S	1	1
28	Asistent social	Princ.	S	1	
29	Asistent social	Princ.	S	1	
30-31	Asistent social	Practic	S	2	
32	Asistent social	Practic	S	1	1
33	Asistent social	Practic	S	1	
34-35	Asistent social	Princ.	SSD	2	
36	Psiholog	Spec	S	1	
37	Psiholog	Practic	S	1	
38-308	<b>RETEA ASISTENȚI MATERNALI PROFESIONISTI</b>			271	63
<b>SERVICIUL DE EVALUARE COMPLEXA A COPILULUI</b>				<b>10</b>	<b>0</b>
309	Sef serviciu	II	S	1	
310	Medic pediateru	Primar	S	1	
311-312	Consilier	IA	S	2	
313	Psiholog	Princ.	S	1	
314	Psiholog	Practic	S	1	
315	Psihopedagog	Princ.	S	1	
316	Asistent social	Princ.	S	1	
317	Asistent social	Princ.	S	1	
318	Educator	Princ.	PL	1	
<b>COMPARTIMENTUL SECRETARIAT COMISIE PENTRU PROTECTIA COPILULUI</b>				<b>4</b>	<b>1</b>
319-320	Consilier	IA	S	2	1
321-322	Referent	IA	M	2	
<b>SERVICIUL PLASAMENTE FAMILIALE</b>				<b>9</b>	<b>1</b>
323	Şef serviciu	II	S	1	
324-325	Psiholog	Practic	S	2	
326-329	Asistent social	Princ.	S	4	1
330	Asistent social	DEB	S	1	
331	Asistent social	Practic	S	1	
<b>SERVICIUL PENTRU INGRIJIRI DE TIP REZIDENTIAL PENTRU COPIL</b>				<b>10</b>	<b>1</b>
332	Sef serviciu	II	S	1	
333	Asistent social	Deb/Pract./Sp ec./Princ.	S	1	
334-336	Consilier	IA	S	3	1
337-338	Asistent social	Princ.	S	2	
339	Psiholog	Princ.	S	1	
340	Asistent social	Princ.	S	1	

341	Asistent social	Deb/Pract./Sp ec./Princ.	S	1	
-----	-----------------	--------------------------	---	---	--

<b>SERVICIUL DE INTEGRARE SOCIO-PROFESIONALA SI VOCATIONALA</b>				<b>8</b>	<b>0</b>
342	Sef serviciu	II	S	1	
343-345	Consilier	IA	S	3	
346	Consilier	I	S	1	
347-348	Educator	Princ.	S	2	
349	Asistent social	Princ.	SSD	1	

<b>COMPARTIMENT ASISTENTA MEDICALA</b>				<b>7</b>	<b>0</b>
350	Medic		S	1	
351-356	Asistent medical	Princ.	PL	6	
<b>TOTAL SERVICII DE SPECIALITATE DESTINATE PROTECTIEI COPILULUI</b>				<b>356</b>	<b>79</b>

## II. SERVICII DESTINATE PROTECTIEI PERSOANEI ADULTE

NR. CRT	FUNCTIA	Gradul Treapta prof.	Nivel studii	Numar posturi:	
				total	din care vacante
<b>SERVICIUL DE EVALUARE COMPLEXA A PERSOANELOR ADULTE CU HANDICAP</b>				<b>13</b>	<b>3</b>
1	Sef serviciu	II	S	1	
2	Medic	Spec	S	1	1
3-4	Psiholog	Spec	S	2	
5	Psiholog	Practic	S	1	
6	Asistent social	Practic.	S	1	1
7	Educator	Princ.	S	1	
8- 12	Consilier	IA	S	5	1
13	Asistent medical		PL	1	

<b>COMPARTIMENTUL DE INTERVENTIE, EVALUARE, STABILIRE SI ACORDARE SERVICII SOCIALE PENTRU PERSOANE ADULTE</b>				<b>4</b>	<b>1</b>
14-15	Consilier	IA	S	2	
16	Asistent social	Pract./Spec./Princ.	S	1	1
17	Psiholog	Pract./Spec./Princ.	S	1	
<b>RETEA ASISTENTI PERSONALI PROFESIONISTI</b>					
18-32	Asistenti personali profesionisti		G/M	15	15
<b>COMPARTIMENTUL SECRETARIAT COMISIE DE EVALUARE A PERSOANELOR ADULTE CU HANDICAP</b>				<b>3</b>	<b>0</b>
33-34	Inspector de specialitate	IA	S	2	
35	Referent	IA	M	1	

<b>LOCUINTA PROTEJATA PENTRU VICTIMELE VIOLENTEI DOMESTICE</b>				<b>3</b>	<b>3</b>
36	Coordonator personal de specialitate	II	PL/SSD/S	1	1
37	Consilier	IA/I/II	S	1	1
38	Educator		M	1	1

<b>SERVICIUL ATELIERE PROTEJATE</b>				<b>8</b>	<b>2</b>
39	Sef serviciu	II	S	1	1
<b>ATELIER TAMPLARIE</b>				<b>5</b>	<b>0</b>
40-41	Muncitor calificat	I	M/Prof	2	
42-44	Muncitor necalificat		G/Prof.	3	
<b>ATELIER CROITORIE</b>				<b>2</b>	<b>1</b>
45	Muncitor calificat	I	M/Prof	1	
46	Muncitor necalificat		G/Prof.	1	1
<b>TOTAL SERVICII DE SPECIALITATE DESTINATE PROTECTIEI PERSOANEI ADULTE</b>				<b>46</b>	<b>24</b>

**STATUL DE FUNCTII  
SERVICIUL MODULE REZIDENTIALE DE TIP  
FAMILIAL BUZAU**

	FUNCTIA	Gradul Treapta prof.	Nivel studii	Numar posturi:	
				Total	din care vacante:
	<b>SERVICIUL MODULE REZIDENTIALE DE TIP FAMILIAL</b>			<b>49</b>	<b>1</b>
1	Sef serviciu	II	S	1	
	<b>MODUL "FRATII"</b>			<b>5</b>	<b>0</b>
2-4	Educator	Princ.	S	3	
5	Educator	Princ.	S	1	
6	Educator	Princ	PL	1	
	<b>MODUL "ADOLESCENTII"</b>			<b>5</b>	<b>0</b>
7	Educator	Princ.	S	1	
8-10	Educator	Princ.	PL	3	
11	Educator	Princ.	S/PL/M	1	
	<b>MODUL "TEMERARII"</b>			<b>5</b>	<b>0</b>
12-13	Educator	Princ.	S	2	
14	Educator		S	1	
15	Educator	Princ.	PL	1	
16	Pedagog de recuperare	Princ.	PL	1	
	<b>MODUL "RAZA DE SOARE"</b>			<b>5</b>	<b>0</b>
17-19	Educator	Princ	S	3	
20	Educator		S	1	
21	Educator		S/PL/M	1	
	<b>MODUL "CASA SPERANTEI"</b>			<b>5</b>	<b>0</b>
22 -24	Educator	Princ	S	3	
25	Educator	Princ.	PL	1	
26	Pedagog de recuperare	Princ.	PL	1	
	<b>MODUL "COLT ALB"</b>			<b>5</b>	<b>1</b>
27-29	Educator	Princ.	S	3	
30	Educator	deb	S	1	1
31	Educator	Princ.	M	1	

	<b>MODUL "LICEENII"</b>			<b>6</b>	<b>0</b>
32-33	Educator	Princ.	S	2	
34-35	Educator	Princ.	PL	2	
36-37	Educator	Princ.	S/PL/M	2	
	<b>MODUL "VIOLETA"</b>			<b>6</b>	<b>0</b>
38	Educator		M	1	
39	Educator	Princ.	S	1	
40	Educator	Princ.	PL	1	
41-42	Pedagog de recuperare	Princ.	PL	2	
43	Educator	Princ.	S/PL/M	1	
	<b>PERSONAL DE SPECIALITATE</b>			<b>3</b>	<b>0</b>
44	Asistent social	Practic.	S	1	
45	Asistent medical	Princ.	PL	1	
46	Psiholog	Practic.	S	1	
	<b>PERSONAL ADMINISTRATIV</b>			<b>3</b>	<b>0</b>
47	Administrator	I	M	1	
48	Sofer	I	M/Prof.	1	
49	Muncitor calificat	I	M/Prof.	1	



## STAT DE FUNCTII

## COMPLEX DE SERVICII PENTRU COPILUL CU DIZABILITATI BUZAU

	FUNCTIA	Gradul Treapta prof.	Nivel studii	Numar posturi:	
				Total	din care, vacant e
	<b>COMPLEX DE SERVICII PENTRU COPILUL CU DIZABILITATI BUZAU</b>			<b>42</b>	<b>2</b>
1	Sef complex	II	S	1	
	<b>CENTRUL REZIDENTIAL "FLOARE DE COLT"</b>			<b>18</b>	<b>1</b>
2-5	Asistent medical	Princ.	PL	4	
6	Asistent medical		PL	1	
7-8	Educator	Princ.	S	2	
9	Educator	Princ.	S/PL/M	1	
10-13	Pedagog recuperare	Princ.	PL	4	
14	Pedagog recuperare		PL	1	
15	Educator	Princ.	M	1	
16-17	Bucatar	I	M/Prof.	2	1
18-19	Ingrijitoare		M/G	2	
	<b>CENTRUL REZIDENTIAL "FLOAREA SOARELUI"</b>			<b>17</b>	<b>0</b>
20-23	Asistent medical	Princ.	PL	4	
24	Asistent medical		PL	1	
25-30	Educator	Princ.	S	6	
31	Educator	Princ.	S/PL/M	1	
32	Pedagog recuperare	Princ.	PL	1	
33-34	Bucatar	I	M/Prof.	2	
35-36	Ingrijitoare		M/G	2	
	<b>PERSONAL DE SPECIALITATE</b>			<b>3</b>	<b>1</b>
37	Asistent social	Princ./ Spec/ Practic.	S	1	
38	Kinetoterapeut	Princ.	S	1	
39	Psiholog	spec.	S	1	1
	<b>PERSONAL ADMINISTRATIV</b>			<b>3</b>	
40	Administrator	I	M	1	
41	Casier magaziner		M	1	
42	Sofer	I	M/Prof.	1	

CONSILIUL JUDEȚEAN BUZĂU

ANEXA NR. 6  
LA HOTARAREA NR. \_\_\_\_\_  
DIN DATA DE \_\_\_\_\_

STAT DE FUNCTII

CENTRUL DE ZI PENTRU COPII CU DIZABILITATI "DUMBRAVA  
MINUNATĂ"\*

	FUNCTIA	Gradul Treapta prof.	Nivel studii	Numar posturi:	
				Total	din care vacante
<b>I.</b>	<b>CENTRUL DE ZI "DUMBRAVA MINUNATA" BUZAU</b>			<b>30</b>	<b>7</b>
1	Coordonator / Sef Centru	II	S	1	
<b>I.1</b>	<b>PERSONAL DE SPECIALITATE</b>			<b>24</b>	<b>7</b>
2	Asistent social	Spec	S	1	
3	Psiholog	Spec	S	1	
4	Psiholog	Practic.	S	1	
5-6	Psiholog	Practic./ Spec./Princ	S	2	2
7-8	Logoped	Princ.	S	2	2
9-10	Kinetoterapeut	Princ.	S	2	2
11-14	Educator	Princ.	S	4	
15	Educator	Princ.	PL	1	
16	Educator	Princ.	SSD	1	
17-18	Educator	Princ.	M	2	
19	Educator		M	1	1
20-22	Educator	Princ.	S/PL/M	3	
23	Asistent medical	Princ.	PL	1	
24	Asistent medical		PL	1	
25	Infirmiera		M/G	1	
<b>I.2</b>	<b>PERSONAL ADMINISTRATIV</b>			<b>5</b>	<b>0</b>
26	Inspector de specialitate	II	S	1	
27	Administrator	I	M	1	
28	Fochist/ Mecanic intretinere	I	M/Prof.	1	
29	Bucatar	I	M/Prof.	1	
30	Ingrijitoare		M/G	1	

**STATUL DE FUNCTII**  
**COMPLEX DE SERVICII PENTRU COPILUL CU HANDICAP**  
**SEVER NR.8 BUZAU**

	FUNCTIA	Gradul Treapta prof.	Nivel studii	Numar posturi:	
				Total	din care, vacante
	<b>CENTRUL REZIDENTIAL PENTRU COPILUL CU HANDICAP</b>			<b>53</b>	<b>2</b>
1	Sef centru	II	S	1	
	<b>SERVICIU DE TIP REZIDENTIAL</b>			<b>36</b>	<b>1</b>
2	Psiholog	Deb/Practic/Spe c/Princ	S	1	
3	Asistent social	Princ.	S	1	
4	Asistent social	Practic.	S	1	
5	Kinetoterapeut	DEB	S	1	
6-12	Asistent medical	Princ.	PL	7	
13-15	Educator	Princ.	S	3	
16-17	Educator	Princ.	PL	2	
18-19	Educator	Princ.	S/PL/M	2	
20-24	Pedagog de recuperare	Princ.	PL	5	
25-29	Lucrator social	Princ.	M	5	1
30-31	Lucrator social		M	2	
32-37	Infirmiere		M/G	6	
	<b>CENTRUL DE ZI PENTRU COPII CU TSA</b>			<b>4</b>	<b>0</b>
38	Psiholog	Practic.	S	1	
39	Logoped	Princ.	S	1	
40	Educator	deb	S/PL/M	1	
41	Psihopedagog	Princ.	S	1	
	<b>PERSONAL ADMINISTRATIV</b>			<b>12</b>	<b>1</b>
42	Administrator	I	M	1	1
43	Casier magaziner		M	1	
44	Sofer	I	M/Prof.	1	
45	Muncitor calificat	II	M/Prof.	1	
46-47	Bucatar	I	M/Prof.	2	
48	Bucatar	II	M/Prof.	1	
49-50	Spalatoreasa		M/G	2	
51-53	Ingrijitoare		M/G	3	

**STATUL DE FUNCȚII  
COMPLEX DE SERVICII COMUNITARE RIMNICU-SARAT**

	FUNCTIA	Gradul Treapta prof.	Nivel studii	Numar posturi:	
				Total	din care vacante :
	<b>SERVICIUL CASE DE TIP FAMILIAL</b>			<b>50</b>	<b>13</b>
1	Sef serviciu	II	S	1	1
	<b>CENTRUL REZIDENTIAL "MAGNOLIA"</b>			<b>9</b>	<b>3</b>
2-3	Educator	Princ.	S	2	
4	Educator	Princ.	SSD	1	
5	Asistent medical	Princ.	PL	1	
6	Pedagog de recuperare	Princ.	PL	1	1
7	Educator		M	1	1
8	Educator	Princ.	M	1	
9	Bucatar	I	M/Prof.	1	
10	Ingrijitoare		M/G	1	1
	<b>CENTRUL REZIDENTIAL "AZUR"</b>			<b>8</b>	<b>2</b>
11-13	Educator	Princ.	S	3	
14-15	Educator	Princ.	M	2	
16	Asistent medical	Princ.	PL	1	1
17	Bucatar	III	M/Prof.	1	
18	Ingrijitoare		M/G	1	1
	<b>CENTRUL REZIDENTIAL "INVINGATORII"</b>			<b>9</b>	<b>4</b>
19	Educator	Princ.	SSD	1	
20-21	Educator		S	2	
22	Educator	Princ.	PL	1	
23	Educator	Princ.	PL	1	1
24	Pedagog de recuperare	Princ.	PL	1	
25	Asistent medical	Princ.	PL	1	1
26	Bucatar	II	M/Prof.	1	1
27	Ingrijitoare		M/G	1	1
	<b>CENTRUL REZIDENTIAL "CAMPIONII"</b>			<b>9</b>	<b>1</b>
28-29	Educator	Princ.	S	2	
30	Asistent medical	Princ.	PL	1	
31	Pedagog de recuperare	Princ.	PL	1	
32-33	Educator	Princ.	M	2	1
34	Educator	Princ.	S/PL/M	1	
35	Bucatar	I	M/Prof.	1	
36	Ingrijitoare		M/G	1	

	<b>CENTRUL REZIDENTIAL "ORHIDEEA"</b>			<b>8</b>	<b>1</b>
37	Asistent social	Princ.	S	1	
38	Educator		S	1	1
39	Pedagog de recuperare	Princ.	PL	1	
40-41	Educator	Princ.	M	2	
42	Educator	Princ.	S	1	
43	Bucatar	I	M/Prof.	1	
44	Ingrijitoare		M/G	1	
	<b>CENTRUL DE RECUPERARE PRIN CONSILIERE SI SPRIJIN PENTRU PARINTI SI COPII</b>			<b>2</b>	<b>0</b>
45	Psiholog	Practic	S	1	
46	Asistent social	Princ.	S	1	
	<b>PERSONAL ADMINISTRATIV</b>			<b>4</b>	<b>1</b>
47	Administrator	I	M	1	
48	Casier -magaziner		M	1	
49	Sofer	I	M/Prof.	1	
50	Muncitor calificat	III	M/Prof.	1	1

**STATUL DE FUNCTII  
CENTRUL DE RECUPERARE PENTRU VICTIMELE VIOLENTEI ÎN  
FAMILIE**

	<b>F U N C T I A</b>	Gradul Treapta prof.	Nivel studii	<b>Numar posturi:</b>	
	<b>CENTRUL DE RECUPERARE PENTRU VICTIMELE VIOLENTEI IN FAMILIE</b>			<b>Total</b>	<b>din care, vacante:</b>
				<b>17</b>	<b>2</b>
<b>1</b>	<b>Sef centru</b>	II	S	<b>1</b>	<b>1</b>
	<b>PERSONAL DE SPECIALITATE</b>			<b>11</b>	<b>0</b>
2	Psiholog	Practic	S	1	
3	Asistent social	Spec	S	1	
4-6	Asistent medical	Princ.	PL	3	
7	Asistent medical		PL	1	
8-9	Educator	Princ.	S	2	
10	Educator		S	1	
11-12	Educator		M	2	
	<b>PERSONAL ADMINISTRATIV</b>			<b>5</b>	<b>1</b>
13	Inspector de specialitate	IA	S	1	
14	Administrator	I	M	1	
15	Bucătar	I	Prof/M	1	1
16	Sofer	I	Prof/M	1	
17	Ingrijitoare		G/M	1	

**STATUL DE FUNCTII  
SERVICIUL REZIDENTIAL APARTAMENTE  
BUZAU**

	FUNCTIA	Gradul Treapta prof.	Nivel studii	Numar posturi:	
				Total	din care vacante:
				<b>27</b>	<b>1</b>
1	Sef serviciu	II	S	1	
	<b>APARTAMENT "VOINICII"</b>			<b>5</b>	<b>0</b>
2	Educator	Princ.	S	1	
3	Educator	Princ.	PL	1	
4	Educator	Princ.	M	1	
5-6	Pedagog de recuperare	Princ	PL	2	
	<b>APARTAMENT "SURAS DE SOARE"</b>			<b>5</b>	<b>0</b>
7	Educator		S	1	
8	Educator	Princ.	M	1	
9-10	Educator		M	2	
11	Pedagog de recuperare	Princ	PL	1	
	<b>APARTAMENT "ZAMBETUL COPILARIEI"</b>			<b>5</b>	<b>0</b>
12-13	Educator	Princ.	S	2	
14	Educator	Princ.	SSD	1	
15	Educator		S	1	
16	Pedagog de recuperare	Princ.	PL	1	
	<b>APARTAMENT " ALBATROS"</b>			<b>5</b>	<b>0</b>
17	Educator	Princ	S	1	
18	Educator		S	1	
19	Educator	Princ	PL	1	
20-21	Pedagog de recuperare	Princ	PL	2	
	<b>PERSONAL DE SPECIALITATE</b>			<b>3</b>	<b>1</b>
22	Asistent social	Practic.	S	1	1
23	Asistent medical		PL	1	
24	Psiholog	SPEC.	S	1	
	<b>PERSONAL ADMINISTRATIV</b>			<b>3</b>	<b>0</b>
25	Administrator	I	M	1	
26	Sofer	I	M/Prof.	1	
27	Muncitor calificat	I	M/Prof.	1	

STATUL DE FUNCTII

COMPLEX DE SERVICII COMUNITARE NR. 3 BUZAU

	FUNCTIA	Gradul Treapta prof.	Nivel studii	Numar posturi:	
				Total	din care, vacante
	<b>COMPLEX DE SERVICII COMUNITARE NR.3 BUZAU</b>			<b>38</b>	<b>1</b>
1	Sef complex	II	S	1	
	<b>CENTRUL DE PRIMIRE A COPILULUI IN REGIM DE URGENTA SI EVALUARE</b>			<b>18</b>	<b>1</b>
2	Psiholog	Spec.	S	1	1
3	Asistent social	Princ.	S	1	
4-10	Educator	Princ.	S	7	
11	Educator puericultor	Princ.	PL	1	
12	Educator	Princ.	M	1	
13-14	Pedagog de recuperare	Princ.	PL	2	
15-19	Asistent medical	Princ.	PL	5	
	<b>CENTRUL MATERNAL</b>			<b>8</b>	<b>0</b>
20	Consilier	IA	S	1	
21	Asistent social	Spec.	S	1	
22-25	Educator	Princ.	S	4	
26	Educator	Princ.	SSD	1	
27	Pedagog de recuperare	Princ.	PL	1	
	<b>PERSONAL ADMINISTRATIV</b>			<b>11</b>	<b>0</b>
28	Administrator	I	M	1	
29	Casier- magaziner	I	M	1	
30	Sofer	I	M/PRF	1	
31-33	Bucatar	II	Prof.	3	
34	Bucatar	I	Prof.	1	
35	Muncitor calificat - fochist	I	M	1	
36-38	Ingrijitoare		G/M	3	



**CONSILIUL JUDEȚEAN BUZĂU ANEXA NR. 12**  
**LA HOTARAREA NR. \_\_\_\_\_**  
**DIN DATA DE \_\_\_\_\_**

**STATUL DE FUNCTII**  
**CENTRUL REZIDENTIAL**  
**PENTRU COPILUL CU HANDICAP NR. 9 BUZAU**

	FUNCTIA	Gradul Treapta a prof.	Nivel studii	Numar posturi:	
				Total	din care, vacante
<b>I</b>	<b>CENTRUL REZIDENTIAL PENTRU COPILUL CU HANDICAP</b>			<b>58</b>	<b>4</b>
1	Sef centru	II	S	1	
<b>I.1</b>	<b>PERSONAL DE SPECIALITATE</b>			<b>41</b>	<b>2</b>
2	Asistent social	Princ.	S	1	
3	Asistent social	Spec	S	1	
4	Psiholog	Practic.	S	1	
5-9	Educator	Princ.	S	5	
10-12	Educator	Princ.	S/PL/M	3	2
13	Educator		M	1	
14-15	Educator		S/PL/M	2	
16-20	Asistent medical	Princ.	PL	5	
21	Asistent medical		PL	1	
22-24	Pedagog de recuperare	Princ.	PL	3	
25-26	Educator	Princ.	PL	2	
27-33	Educator	Princ.	M	7	
34	Educator		S	1	
35-36	Educator		PL	2	
37-40	Educator		M	4	
41-42	Infirmiera		M/G	2	
<b>I.2</b>	<b>PERSONAL ADMINISTRATIV</b>			<b>16</b>	<b>2</b>
43	Inspector de specialitate	IA	S	1	
44	Administrator	I	M	1	
45	Casier magaziner		M	1	
46	Sofer	I	M/Prof.	1	
47-51	Bucatar	I	M/Prof.	5	1
52	Muncitor calificat	I	M/Prof.	1	
53	Lenjereasa	I	M/Prof.	1	
54-55	Spalatoareasa		G/M	2	
56-58	Ingrijitoare		G/M	3	1

**STATUL DE FUNCTII  
COMPLEX DE SERVICII  
PENTRU COPILUL CU HANDICAP NR. 14 RM.SARAT**

	FUNCTIA	Gradul Treapta prof.	Nivel studii	Numar posturi:	
				Total	din care vacante:
	<b>COMPLEX DE SERVICII PENTRU COPILUL CU HANDICAP NR. 14 RIMNICU SARAT</b>			<b>57</b>	<b>17</b>
1	Sef complex	II	S	1	
	<b>CENTRUL REZIDENTIAL "ILEANA COSÂNZEANA"</b>			<b>18</b>	<b>6</b>
2	Psiholog	Practic./Spec.	S	1	1
3	Educator	Princ.	S	1	
4	Educator	Princ.	SSD	1	
5-6	Asistent medical	Princ.	PL	2	
7-12	Pedagog recuperare	Princ.	PL	6	3
13-14	Educator	Princ.	M	2	
15	Educator		M	1	1
16	Bucatar	I	M/Prof.	1	
17	Bucatar	I	M/Prof.	1	
18-19	Ingrijitoare		M/G	2	1
	<b>CENTRUL REZIDENTIAL "PRÂSLEA CEL VOINIC"</b>			<b>18</b>	<b>4</b>
20	Asistent social	Princ.	S	1	
21	Educator	Princ.	S	1	
22	Asistent medical	Princ.	PL	1	
23	Asistent medical	Princ.	PL	1	
24-29	Pedagog recuperare	Princ.	PL	6	
30-33	Educator	Princ.	M	4	3
34-35	Bucatar	I	M/Prof.	2	
36-37	Ingrijitoare		M/G	2	1
	<b>CENTRUL DE RECUPERARE PENTRU COPILUL CU DIZABILITATI</b>			<b>15</b>	<b>5</b>
38	Kinetoterapeut	Princ.	S	1	1
39	Asistent social	Princ./Spec.	S	1	1
40	Asistent social	Princ.	SSD	1	
41	Educator	Princ.	SSD	1	
42-43	Educator	Princ.	S	2	
44	Educator	Princ.	PL	1	
45	Logoped		S	1	1
46	Psiholog	Practic./Spec.	S	1	1
47	Psiholog	Practic.	S	1	
48-49	Pedagog de recuperare	Princ.	PL	2	
50	Asistent medical	Princ.	PL	1	
51	Maseor		PL	1	1
52	Ingrijitoare		M/G	1	
	<b>PERSONAL ADMINISTRATIV</b>			<b>5</b>	<b>2</b>

53	Casier magaziner		M	1	
54	Sofer	I	M/Prof.	1	
55-57	Muncitor calificat	I	M/Prof.	3	2

**STATUL DE FUNCTII  
CAMINUL PENTRU PERSOANE VARSTNICE  
VINTILA VODA**

	FUNCTIA	Gradul Treapta prof.	Nivel studii	Numar posturi:	
				Total	din care vacante:
	<b>CAMINUL PENTRU PERSOANE VARSTNICE VINTILA VODA</b>			<b>24</b>	<b>1</b>
1	Sef camin	II	S	1	
	<b>PERSONAL DE SPECIALITATE</b>			<b>14</b>	<b>1</b>
2	Asistent social	Princ.	S	1	
3-7	Asistent medical	Princ.	PL	5	
8-10	Ingrijitoare		G/PROF/ M	3	1
11-14	Infirmiera		G	4	
15	Infirmiera	DEB	G	1	
	<b>PERSONAL ADMINISTRATIV</b>			<b>9</b>	<b>0</b>
16	Inspector de specialitate(Economist)	DEB	S	1	
17	Referent	IA	M	1	
18	Casier magaziner	I	M	1	
19	Muncitor calificat intretinere	I	M/Prof.	1	
20-21	Bucatar	I	M/Prof.	2	
22	Bucatar	I	M/Prof.	1(1/2 norma)	
23	Spalatoreasa		G/PROF/ M	1	
24	sofer	I	M/Prof.	1	

**STATUL DE FUNCȚII**  
**CENTRUL DE INTEGRARE PRIN TERAPIE OCUPATIONALA**  
**RIMNICU SARAT**

	FUNCTIA	Gradul	Nivel	Numar	
				Total	din care vacante:
	<b>CENTRUL DE INTEGRARE PRIN TERAPIE OCUPATIONALA</b>			<b>92</b>	<b>29</b>
1	Sef centru	II	S	1	
	<b>CENTRUL DE INTEGRARE PRIN TERAPIE OCUPATIONALA</b>			<b>25</b>	<b>10</b>
2	<b>Coordonator personal de specialitate</b>	II	PL/SSD/S	1	1
3	Medic generalist	Spec.	S	1	
4	Asistent social	Princ.	S	1	
5	Psiholog	Practic.	S	1	
6-7	Pedagog de recuperare	Princ.	PL	2	2
8-9	Pedagog de recuperare	DEB	PL	2	2
10-17	Educator	Princ.	M	8	2
18-21	Asistent medical	Princ.	PL	4	2
22-26	Infirmier		G/M	5	1
	<b>CENTRUL PENTRU RECUPERARE SI REABILITARE PENTRU PERSOANE ADULTE CU HANDICAP</b>			<b>28</b>	<b>8</b>
27	<b>Coordonator personal de specialitate</b>	II	PL/SSD/S	1	1
28	Medic neuropsihiatru	Princ.	S	1	1
29	Asistent social	Princ/ Spec/ Practic	S	1	1
30	Psiholog	Practic.	S	1	
31	Kinetoterapeut	Princ.	S	1	1
32-39	Pedagog de recuperare	Princ.	PL	8	1
40	Asistent medical	Princ.	S	1	
41-43	Asistent medical	Princ.	PL	3	1
44	Asistent medical		PL	1	
45-54	Infirmier		G/M	10	2
	<b>LOCUINTE PROTEJATE (3 Apartamente)</b>			<b>3</b>	<b>3</b>
55-57	Ingrijitoare		G/M	3	3

	<b>PERSONAL ADMINISTRATIV</b>			<b>26</b>	<b>8</b>
58	Inspector de specialitate	IA	S	1	1
59	Referent	IA	M	1	1
60	Administrator	I	M	1	
61	Casier magaziner		M	1	1
62-66	Bucatar	I	Prof.	5	1
67-68	Muncitor necalificat bucatarie		<b>G</b>	<b>2</b>	
69	Sofer	I	M/Prof.	1	
70-72	Fochist	I	Prof.	3	1
73-74	Muncitor intretinere	I	Prof.	2	2
75-79	Paznic portar		G/M	5	
80-81	Spalatoreasa		G/M	2	1
82-83	Ingrijitoare		G/M	2	
	<b>COMPARTMENT INTRETINERE</b>			<b>9</b>	<b>0</b>
84	Referent	IA	M	1	
85-92	Muncitor necalificat		G	8	

**STATUL DE FUNCTII**  
**CENTRUL DE ASISTENTA MEDICO-SOCIALA POGOANELE**

	FUNCTIA	Gradul Treapta prof.	Nivel studii	Numar posturi:	
				Total	din care, vacante
	<b>CENTRUL DE ASISTENTA MEDICO-SOCIALA POGOANELE</b>			<b>49</b>	<b>11</b>
1	Sef centru	II	S	1	
	<b>PERSONAL MEDICO SANITAR</b>			<b>10</b>	<b>3</b>
2	Medic	Primar	S	1	1
3-6	Asistent medical	Princ.	S	3	
7	Asistent medical	Princ.	PL	1	
8-10	Asistent medical	Princ.	PL	4	1
11	Asistent medical generalist/ asistent medical farmacie		PL	1	1
	<b>PERSONAL AUXILIAR</b>			<b>25</b>	<b>6</b>
12	Kinetoterapeut		S	1	1
13	Asistent social	Pract/spec/ princ	S	1	1
14	Psiholog	Spec.	S	1	
15	Educator	Princ.	S	1	
16	Educator	Princ.	M	1	
17-21	Lucrator social		M	5	2
22-23	Lucrator social	Princ.	M	2	
24-34	Infirmiere		G	11	2
35-36	Infirmiere	deb	G	2	
	<b>PERSONAL TESA</b>			<b>4</b>	<b>0</b>
37	Inspector de specialitate	IA	S	1	
38	Inspector de specialitate	I	S	1	
39	Administrator	I	M	1	
40	Casier magaziner		M	1	
	<b>PERSONAL DE DESERVIRE</b>			<b>9</b>	<b>2</b>
41-42	Muncitor calificat intretinere/ fochist/paznic	I	Prof.	2	
43-44	Muncitor calificat intretinere/ fochist/paznic	II	Prof.	2	
45-46	Bucatar	I	Prof.	2	1
47-48	Bucatar	III	Prof.	2	1
49	Spalatoreasa		Prof.	1	

STAT DE FUNCTII

CAMINUL PENTRU PERSOANE VARSTNICE  
"ALECU BAGDAT" RIMNICU-SARAT

	FUNCTIA	Gradul/ Treapta prof.	Nivel studii	Numar posturi:	
				Total	din care, vacante:
	<b>CAMINUL PENTRU PERSOANE VARSTNICE "ALECU BAGDAT" RIMNICU-SARAT</b>			<b>47</b>	<b>8</b>
1	Sef camin	II	S	1	1
	<b>PERSONAL DE SPECIALITATE</b>			<b>27</b>	<b>4</b>
2	Kinetoterapeut	Princ.	S	1	1
3	Asistent social	Princ.	S	1	
4	Educator		M	1	
5-8	Asistent medical	Princ.	S	4	
9	Asistent medical	Princ.	PL	1	
10	Pedagog de recuperare	Princ.	PL	1	
11-12	Educator	Princ.	M	2	
13-22	Lucrator social	Princ.	M	10	3
23-28	Infirmiera		M/G	6	
	<b>PERSONAL ADMINISTRATIV</b>			<b>19</b>	<b>3</b>
29	Inspector de specialitate	IA	S	1	
30	Referent	IA	M	1	
31	Administrator	I	M	1	1
32	Casier magaziner		M	1	
33	Sofer	I	M/Prof.	1	1
34-37	Fochist/muncitor calificat	I	M/Prof.	4	
38 -40	Bucatar	I	M/Prof.	3	
41	Bucatar	II	M/Prof.	1	
42	Bucatar	IV	M/Prof.	1	1
43-44	Spalatoreasa		M/G	2	
45-47	Ingrijitoare		Prof./G	3	



STAT DE FUNCTII

CENTRUL DE ABILITARE SI REABILITARE PENTRU  
PERSOANELE ADULTE CU DIZABILITATI RIMNICU SARAT

	FUNCTIA	Gradul/ Treapta prof.	Nivel studii	Numar posturi:	
				Total	
	<b>CENTRUL DE ABILITARE SI REABILITARE PENTRU PERSOANELE ADULTE CU DIZABILITATI RIMNICU SARAT</b>			<b>45</b>	<b>10</b>
1	Sef centru	II	S	1	1
	<b>PERSONAL DE SPECIALITATE</b>			<b>28</b>	<b>5</b>
2	Kinetoterapeut	Princ.	S	1	1
3	Psiholog	Spec.	S	1	
4	Asistent social	Princ.	S	1	
5	Asistent medical	Princ.	S	1	
6-8	Asistent medical	Princ.	PL	3	
9-10	Asistent medical		PL	2	1
11-14	Educator	Princ.	S	4	
15	Educator	Princ.	SSD	1	
16	Pedagog de recuperare	Princ.	PL	1	
17-25	Lucrător social	Princ.	M	9	1
26-27	Infirmiera		G	2	
28-29	Infirmiera	DEB	G	2	2
	<b>PERSONAL ADMINISTRATIV</b>			<b>16</b>	<b>4</b>
30	Administrator	I	M	1	
31	Casier/magaziner	I	M	1	
32	Sofer	I	M/Prof.	1	
33-36	Muncitor calificat(fochist)	I	M/Prof.	4	1
37-38	Bucatar	I	M/Prof.	2	1
39	Bucatar	III	M/Prof.	1	
40	Bucatar	II	M/Prof.	1	1
41-42	Spalatoreasa		M/G	2	
43-45	Ingrijitoare		Prof./G	3	1

**STATUL DE FUNCTII  
CAMINUL PENTRU PERSOANE VARSTNICE  
SMEENI**

	FUNCTIA	Gradul Treapta prof.	Nivel studii	Numar posturi:	
				Total	din care vacante:
	<b>CAMINUL PENTRU PERSOANE VARSTNICE SMEENI</b>			<b>29</b>	<b>0</b>
1	Sef camin	II	S	1	
	<b>PERSONAL DE SPECIALITATE</b>			<b>14</b>	<b>0</b>
2	Asistent social	Practic.	S	1	
3-6	Asistent medical	Princ.	PL	4	
7-9	Lucrator social	Princ.	M	3	
10-15	Infirmiera		G	6	
	<b>PERSONAL ADMINISTRATIV</b>			<b>14</b>	<b>0</b>
16	Inspector de specialitate	IA	S	1	
17	Administrator	I	M	1	
18	Casier magaziner	I	M	1	
19	Sofer	I	M/PRF	1	
20	Muncitor calificat intretinere/Fochist	II	M/PRF	1	
21	Muncitor calificat intretinere/Fochist	III	M/PRF	1	
22	Muncitor calificat intretinere/Fochist	IV	M/PRF	1	
23	Muncitor calificat intretinere	IV	M/PRF	1	
24	Bucatar	II	M/Prof.	1	
25	Bucatar	III	M/Prof.	1	
26	Bucatar	IV	M/Prof.	1	
27	Spalatoreasa		G/M	1	
28-29	Ingrijitoare		G/M	2	

STAT DE FUNCTII

CENTRUL DE ABILITARE SI REABILITARE PENTRU  
PERSOANELE ADULTE CU DIZABILITATI STILPU

	FUNCTIA	Gradul Treapta prof.	Nivel studii	Numar posturi:	
				Total	din care vacante:
	<b>CENTRUL DE ABILITARE SI REABILITARE A PERSOANELOR ADULTE CU DIZABILITATI STILPU</b>			<b>48</b>	<b>4</b>
1	Sef centru	II	S	1	
	<b>PERSONAL DE SPECIALITATE</b>			<b>32</b>	<b>3</b>
2	Kinetoterapeut	Princ.	S	1	
3	Psiholog	Practic.	S	1	
4	Asistent social	DEB/Pract ic./SPEC	S	1	
5-9	Asistent medical	Princ.	PL	5	
10	Asistent medical	Princ.	PL	1	
11	Educator	Princ.	SSD	1	
12-13	Educator	Princ.	PL	2	1
14-15	Pedagog de recuperare	Princ.	PL	2	
16-18	Educator	Princ.	M	3	
19	Educator		M	1	
20	Educator	Princ.	M/PL/S	1	
21-22	Lucrător social	Princ.	M	2	
23-26	Infirmiera	deb	G/PROF/ M	4	2
27-33	Infirmiera		G	7	
	<b>PERSONAL ADMINISTRATIV</b>			<b>15</b>	<b>1</b>
34	Inspector de specialitate	IA	S	1	1
35	Administrator	I	M	1	
36	Casier-magaziner		M	1	
37-40	Fochist/ muncitor calificat	I	M/Prof.	4	
41	Bucatar	I	M/Prof./G	1	
42	Bucatar	II	M/Prof./G	1	
43	Bucatar	IV	M/Prof./G	1	
44-45	Spalatoreasa		M/G	2	
46-48	Ingrijitoare		M/G	3	

**CONSILIUL JUDEȚEAN BUZĂU**  
**PREȘEDINTE**

Nr. 2089/03.02.2022

**REFERAT**

**la proiectul de hotărâre privind aprobarea numărului de personal, numărului de funcții publice, a organigramei și statului de funcții ale Direcției Generale de Asistență Socială și Protecția Copilului Buzău – formă actualizată**

Conducerea Direcției Generale de Asistență Socială și Protecția Copilului Buzău a înaintat solicitarea de aprobare a numărului de personal și a structurilor organizatorice și funcționale, pe categorii, în formă actualizată. După aprobarea actualei structuri, au fost o serie de modificări atât în structurile funcționale cât și în nivelul posturilor din cadrul acestora, prin reorganizarea activității pe unele segmente în cadrul serviciilor de specialitate, conform legislației și standardelor în vigoare, dar și pentru recrutarea/promovarea personalului.

În noua structură organizatorică și funcțională propusă se majorează cu 7 numărul total de posturi, respectiv de la 1264 la 1271. Se menține numărul de funcții publice, respectiv 83.

Structura propusă, avizată de Colegiul Director din cadrul Direcției Generale de Asistență Socială și Protecția Copilului Buzău este organizată, potrivit prevederilor legale în domeniu, pe următoarele nivele: aparat propriu; servicii de specialitate pentru protecția copilului și a persoanei adulte; rețea de asistenți maternali, servicii, centre ori cămine specializate pentru protecția persoanelor adulte și servicii specializate, complexe și centre specializate pentru protecția copilului. Conform adresei Ministerului Muncii și Solidarității Sociale, nu este necesar avizul consultativ, potrivit prevederilor legale.

În considerarea celor prezentate am inițiat proiectul de hotărâre alăturat, pe care îl supun dezbaterii și aprobării dumneavoastră.

**P R E Ș E D I N T E ,**

**PETRE – EMANOIL NEAGU**

**CONSILIUL JUDEȚEAN BUZĂU  
SERVICIUL RESURSE UMANE ȘI  
MANAGEMENT UNITĂȚI SANITARE**

Nr. 2090 / 03.02.2022

**RAPORT**

**la proiectul de hotărâre privind aprobarea numărului de personal, numărului de funcții publice, a organigramei și statului de funcții ale Direcției Generale de Asistență Socială și Protecția Copilului Buzău – formă actualizată**

Actuala structură organizatorică a Direcției Generale de Asistență Socială și Protecția Copilului Buzău a fost aprobată prin Hotărârea nr. 179/2020 a Consiliului județean Buzău. În structura propusă, avizată de Colegiul Director al Direcției Generale de Asistență Socială și Protecția Copilului Buzău, se majorează numărul total de posturi cu 7, de la 1264 la 1271 posturi, prin suplimentarea în cadrul unei structuri de specialitate, pentru organizarea în condiții de eficiență a activității și îndeplinirea responsabilităților reglementate de cadrul legal specific. Se menține în continuare numărul de 83 funcții publice, în acest caz, nefiind necesar avizul Agenției Naționale a Funcționarilor publici.

Având în vedere faptul că nu sunt operate modificări în structura aparatului propriu, nu se emite un nou aviz de specialitate, conform comunicării Ministerului Muncii și Solidarității Sociale prin adresa nr. 81/DPSS/17.01.2022.

Modificările față de structura organizatorică actuală se detaliază punctual, potrivit prevederilor legale în vigoare, în Nota de fundamentare transmisă de instituție.

Având în vedere cele prezentate, susțin proiectul de hotărâre în forma inițiată.

**ȘEF SERVICIU,**

**FLORICA RĂDULESCU**