

ROMÂNIA
CONSILIUL JUDEȚEAN BUZĂU

HOTĂRÂRE

**privind aprobarea organigramei și statului de funcții ale
Direcției Generale de Asistență Socială și
Protecția Copilului Buzău – formă actualizată 2**

Consiliul Județean Buzău;
Având în vedere:

- referatul Președintelui Consiliului Județean Buzău de inițiere a proiectului de hotărâre, înregistrat sub nr. 5412/23.03.2022;
- raportul Serviciului resurse umane și management unități sanitare din cadrul aparatului de specialitate al Consiliului județean Buzău, înregistrat la nr. 5413/23.03.2022;
- avizul Secretarului General al Județului Buzău dat pe proiectul de hotărâre;
- avizele comisiilor de specialitate ale Consiliului Județean Buzău anexate la hotărâre;
- adresa Direcției Generale de Asistență Socială și Protecția Copilului Buzău nr. 11756/23.03.2022, înregistrată la Consiliul județean Buzău sub nr. 5407/23.03.2022;
- nota de fundamentare a Direcției Generale de Asistență Socială și Protecția Copilului Buzău nr. 11755/23.03.2022, cu structura propusă în formă actualizată, referitoare la numărul de personal, numărul de funcții publice, organigrama și statul de funcții;
- adresa Ministerului Muncii și Solidarității Sociale referitoare la emiterea avizului consultativ potrivit prevederilor art. 4 alin. (1) din Hotărârea Guvernului nr. 797/2017, nr. 81/DPSS/17.01.2022, înregistrată la Direcția Generală de Asistență Socială și Protecția Copilului Buzău sub nr. 2834/2022;
- Hotărârea nr. 6/2022 a Colegiului Director al Direcției Generale de Asistență Socială și Protecția Copilului Buzău privind avizarea propunerilor de aprobare a structurii organizatorice la D.G.A.S.P.C Buzău;
- prevederile Hotărârii Consiliului județean Buzău nr. 29/2022 privind aprobarea organigramei și statului de funcții ale Direcției Generale de Asistență Socială și Protecția Copilului Buzău – formă actualizată;

- prevederile Hotărârii Consiliului județean Buzău nr. 69/2022 privind aprobarea încetării activității Centrului rezidențial pentru copilul cu handicap nr. 9 Buzău și aprobarea înființării Complexului de servicii comunitare nr.9 Buzău din structura Direcției Generale de Asistență Socială și Protecția Copilului Buzău;
- prevederile Hotărârii Guvernului nr. 797/2017 pentru aprobarea regulamentelor – cadru de organizare și funcționare ale serviciilor publice de asistență socială și a structurii orientative de personal, cu modificările și completările ulterioare;
- prevederile Hotărârii Guvernului nr. 867/2015 pentru aprobarea Nomenclatorului serviciilor sociale, precum și a regulamentelor-cadru de organizare și funcționare a serviciilor sociale, cu modificările și completările ulterioare;
- prevederile Legii nr. 292/2011 a asistenței sociale, cu modificările și completările ulterioare;
- prevederile Ordonanței de Urgență a Guvernului nr.57/2019 privind Codul administrativ, cu modificările și completările ulterioare,

În temeiul art. 173 alin.(1) lit. „a” și lit. „d”, alin.(2) lit. „c”, alin.(5) lit. „b” și art. 182 alin.(1) din Ordonanța de Urgență a Guvernului nr.57/2019 privind Codul administrativ, cu modificările și completările ulterioare,

HOTĂRĂȘTE:

Art.1. Se aprobă numărul de personal, numărul de funcții publice și organigrama Direcției Generale de Asistență Socială și Protecția Copilului Buzău prevăzute în anexa nr. 1.

Art.2. Se aprobă statul de funcții pentru aparatul propriu al Direcției Generale de Asistență Socială și Protecția Copilului Buzău prevăzut în anexa nr. 2.

Art.3. Se aprobă statele de funcții pentru serviciile specializate în formă actualizată prevăzute în anexele nr. 3-20.

Art.4. Anexele nr. 1 – 20 fac parte integrantă din prezenta hotărâre.

Art.5. (1) Prezenta hotărâre intră în vigoare la data de 01.05.2022.

(2) La data intrării în vigoare a prezentei, Hotărârea nr. 29/2022 a Consiliului Județean Buzău, cu modificările și completările ulterioare se abrogă.

Art.6. Conducerea Direcției Generale de Asistență Socială și Protecția Copilului Buzău va aduce la îndeplinire prevederile prezentei hotărâri, iar Direcția juridică și administrație publică locală și Serviciul resurse umane și management unități sanitare din cadrul aparatului de specialitate al Consiliului Județean Buzău vor monitoriza aplicarea hotărârii.

Art.7. Secretarul General al Județului Buzău va asigura publicarea pe site-ul autorității județene și comunicarea hotărârii:

- Instituției Prefectului județului Buzău;
- Direcției Generale de Asistență Socială și Protecția Copilului Buzău;
- Direcției juridice și administrație publică locală din cadrul aparatului de specialitate al Consiliului Județean Buzău;
- Serviciului resurse umane și management unități sanitare din cadrul aparatului de specialitate al Consiliului Județean Buzău.

PREȘEDINTE,

PETRE-EMANOIL NEAGU

**CONTRASEMNEAZĂ,
SECRETARUL GENERAL AL JUDEȚULUI BUZĂU,**

MIHAI – LAURENȚIU GAVRILĂ

**Nr. 70
BUZĂU, 31 MARTIE 2022**

Hotărârea a fost adoptată cu 31 voturi „pentru”, - voturi „împotrivă”, - abțineri.

DIRECȚIEI GENERALE DE ASISTENȚĂ SOCIALĂ ȘI PROTECȚIA COPILULUI BUZĂU

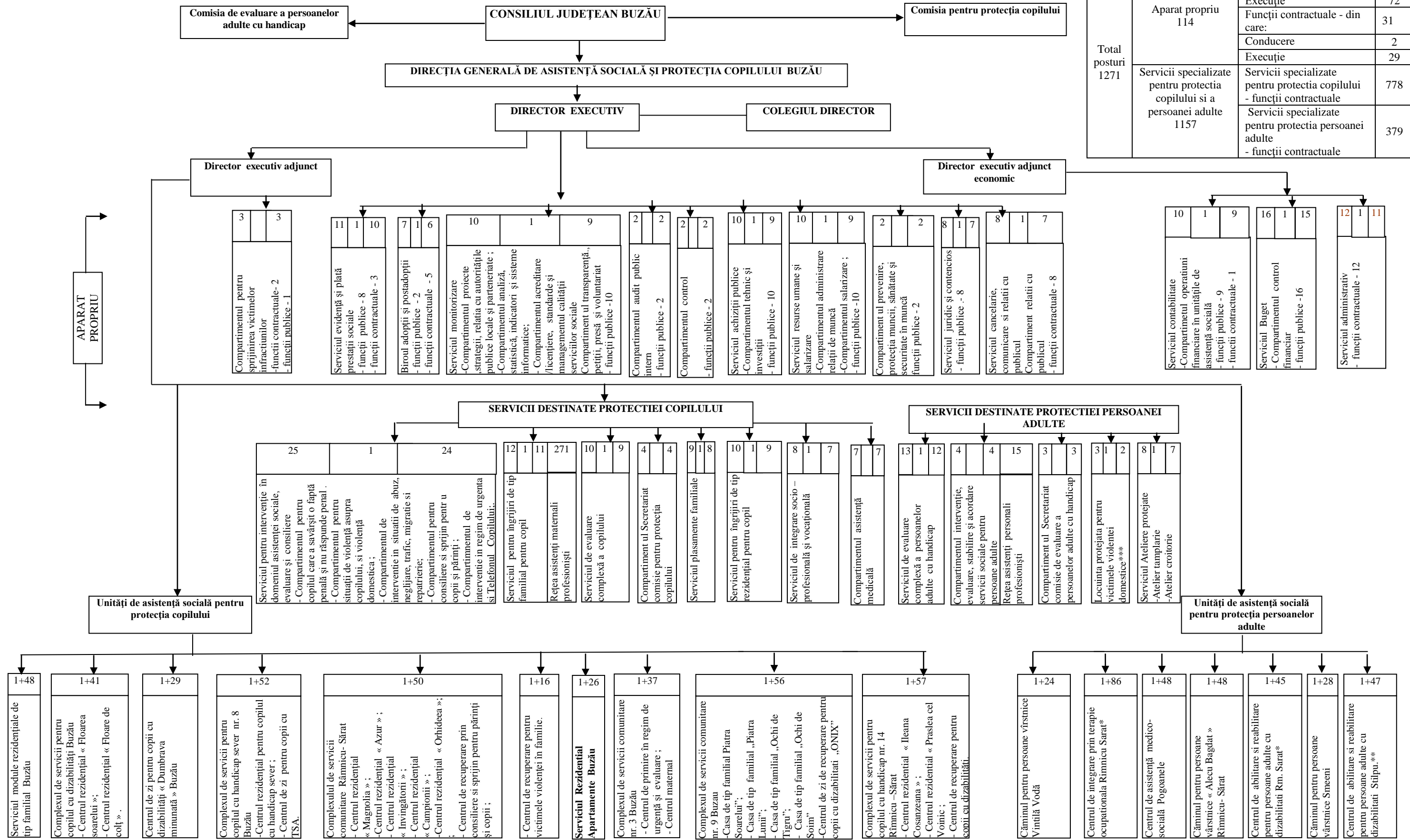

Total posturi 1271	Aparat propriu 114	Funcții publice - din care:	83
		Conducere	11
		Execuție	72
		Funcții contractuale - din care:	31
		Conducere	2
		Execuție	29
	Servicii specializate pentru protecția copilului și a persoanei adulte 1157	Servicii specializate pentru protecția copilului - funcții contractuale	778
		Servicii specializate pentru protecția persoanei adulte - funcții contractuale	379

* Centrul este în proces de restructurare conform O.U.G. nr. 69/2018 pentru modificarea și completarea Legii 448/2006 cu modificările și completările ulterioare, a fost elaborat planul de restructurare conform metodologiei aprobate prin Decizia nr. 878/30.10.2018 a ANPD. Planul de restructurare a primit avizul ANPD nr. 5479/11.06.2019 și a fost aprobat prin Hotărârea nr. 122/2019 a Consiliului județean Buzău.

** Centrele se află în proces de reorganizare conform O.U.G. nr. 69/2018 pentru modificarea și completarea Legii 448/2006 cu modificările și completările ulterioare și conform Deciziei ANPD nr. 877/30.10.2018.

*** Locuința Protejată înființată conform Proiectului prevăzut în acordul de parteneriat nr.128038/04.03.2019 încheiat între ANES și Direcția Generală de Asistență Socială și Protecția Copilului Buzău;

STAT DE FUNCȚII
PENTRU APARATUL PROPRIU AL DIRECTIEI GENERALE DE ASISTENȚA SOCIALĂ ȘI PROTECȚIA COPILULUI BUZĂU

Nr. crt	Numele, prenumele/vacant, temporar vacant, după caz	Structura	Funcția de demnitate publică	Funcția publică		Clasa studii	Gradul profesional	Nivelul studiilor	Funcția contractuală		Treapta profesională/grad	Nivelul studiilor	Observații
				inalt funcționar public	de conducere *)				de execuție	de conducere			
1					Director executiv	I	II	S					
2					Director executiv adjunct	I	II	S					
3					Director executiv adjunct economic	I	II	S					
		Serviciul evidență și plată prestații sociale											
4					Șef serviciu	I	II	S					
5					Consilier	I	superior	S					
6					Consilier	I	superior	S					
7					Consilier	I	superior	S					
8					Consilier	I	superior	S					
9					Consilier	I	superior	S					
10					Consilier	I	superior	S					
11					Referent	III	superior	M					
12										Asistent social	Princ.	S	
13										Asistent social	Princ.	S	
14	vacant									Asistent social	Princ.	S	
		Biroul adopției și postadopției											
15					Șef birou	I	II						
16	vacant				Consilier juridic	I	superior	S					
17										Consilier	IA	S	

18											Consilier	IA	S	
19	vacant										Psiholog	Pract.	S	
20											Asistent social	Princ.	S	
21											Psiholog	Princ.	S	
		Compartiment pentru sprijinirea victimelor infractiunilor												
22	vacant					Consilier juridic	I	superior	S					
23	vacant										Asistent social	Pract.	S	
24	vacant										Psiholog	Spec	S	
		Serviciul Monitorizare												
25						Sef serviciu	I	II	S					
		Compartimentul proiecte, strategii, relatia cu APL și parteneriate												
26						Consilier	I	superior	S					
27						Consilier	I	superior	S					
28						Consilier	I	superior	S					
		Compartimentul analiză , statistică, indicatori și sisteme informatice												
29						Consilier	I	superior	S					
30						Consilier	I	superior	S					
31						Consilier	I	asistent	S					
		Compartimentul acreditare/licențiere, standarde și managementul calității serviciilor sociale												
32						Consilier	I	superior	S					
33	vacant					Consilier	I	superior	S					
		Compartimentul transparenta, petiții, presă și voluntariat												
34						Consilier juridic	I	superior	S					
		Compartimentul audit public intern												
35						Auditor	I	superior	S					
36						Auditor	I	principal	S					
		Compartimentul control												
37						Consilier	I	superior	S					
38	vacant					Consilier	I	superior	S					
		Serviciul Achiziții publice												
39						Sef serviciu		II	S					

40					Consilier achizitii publice	I	superior	S					
41					Consilier juridic	I	superior	S					
42					Consilier achizitii publice	I	superior	S					
43	vacant				Consilier achizitii publice	I	superior	S					
44					Consilier achizitii publice	I	superior	S					
45					Consilier achizitii publice	I	superior	S					
46					Consilier achizitii publice	I	superior	S					
Compartimentul tehnic și investiții													
47					Consilier	I	superior	S					
48	vacant				Consilier	I	superior	S					
		Serviciul resurse umane și salarizare											
49				Şef serviciu			II	S					
Compartimentul administrare relații de muncă													
50					Consilier	I	superior	S					
51	vacant				Consilier	I	principal	S					
52					Consilier	I	superior	S					
53	vacant				Consilier	I	superior	S					
54	vacant				Consilier	I	superior	S					
Compartimentul salarizare													
55					Consilier	I	superior	S					
56					Consilier	I	superior	S					
57	vacant				Consilier	I	principal	S					
58					Consilier	I	superior	S					
Compartimentul prevenire, protecția muncii, sănătate și securitate în muncă													
59					Consilier	I	superior	S					

60					Consilier	I	principal	S					
Serviciul Juridic și contencios													
61				Şef serviciu			II	S					
62					Consilier juridic	I	superior	S					
63	vacant				Consilier juridic	I	asistent	S					
64					Consilier juridic	I	superior	S					
65					Consilier juridic	I	superior	S					
66					Consilier juridic	I	superior	S					
67	vacant				Consilier juridic	I	superior	S					
68					Consilier	I	superior	S					
Serviciul cancelarie, comunicare și relatii cu publicul													
69									Şef serviciu		I	SSD	
70										Consilier	IA	S	
71										Inspector de specialitate	IA	S	
72	vacant									Inspector de specialitate	I	S	
73										Inspector de specialitate	IA	S	
74										Referent	IA	M	
Compartimentul relatii cu publicul													
75	vacant									Inspector de specialitate	IA	S	
76										Consilier	IA	S	
Serviciul Contabilitate													
77				Şef serviciu			II	S					
78					Consilier	I	superior	S					
79					Consilier	I	superior	S					
80					Consilier	I	superior	S					
81					Consilier	I	superior	S					
82	vacant				Consilier	I	superior	S					

83					Consilier	I	principal	S						
84											Inspector de specialitate	II	S	
Compartimentul operațiuni financiare în unitățile de asistență socială														
85					Consilier		superior	S						
86	vacant				Consilier		principal	S						
Serviciul Buget														
87														
88						Sef serviciu		II	S					
88					Consilier	I	superior	S						
89					Consilier	I	principal	S						
90					Consilier	I	superior	S						
91					Consilier	I	superior	S						
92					Consilier	I	superior	S						
Compartimentul control financiar														
93					Consilier	I	superior	S						
94					Consilier	I	superior	S						
95					Consilier	I	superior	S						
96					Consilier	I	superior	S						
97					Consilier	I	superior	S						
98					Consilier	I	superior	S						
99					Consilier	I	superior	S						
100	vacant				Consilier	I	superior	S						
101	vacant				Consilier	I	superior	S						
102	vacant				Consilier	I	superior	S						
Serviciul Administrativ														
103											Sef serviciu	II	S	
104											Inspector de specialitate	IA	S	
105											Referent	IA	M	
106											Sofer	I	M/Prof.	
107											Sofer	I	M/Prof.	
108											Sofer	I	M/Prof.	
109											Muncitor calificat	I	M/Prof.	
110											Muncitor calificat	I	M/Prof.	
111											Ingrijitoare		M/G	
112											Ingrijitoare		M/G	
113											Ingrijitoare		M/G	
114											Ingrijitoare		M/G	

Funcția Număr posturi	Ocupate	Total
Nr. total de funcții publice	66	83
Nr. total de înalți funcționari publici		
Nr. total de funcții publice de conducere	11	11
Nr. total de funcții publice de execuție	55	72
Nr. total de funcții contractuale de conducere	2	2
Nr. total de funcții contractuale de execuție	29	29
Nr. total de funcții din aparatul propriu al instituției	97	114

* sub fiecare șef de structură se vor trece toate funcțiile publice și tot personalul contractual

CONSILIUL JUDETEAN BUZAU

ANEXA NR. 3

la Hotărârea Cons. Jud. Buzău nr. 70/31.03.2022

**STAT DE FUNCTII
SERVICII DE SPECIALITATE**

I. SERVICII DESTINATE PROTECTIEI COPILULUI

NR. CRT	FUNCTIA	Gradul Treapta prof.	Nivel studii	Numar posturi:	
				total	din care vacante
SERVICIUL PENTRU INTERVENTIE IN DOMENIUL ASISTENTEI SOCIALE, EVALUARE SI CONSILIERE				25	11
1	Sef serviciu	II	S	1	
COMPARTIMENTUL PENTRU COPILUL CARE A SAVARSIT O FAPTA PENALA SI NU RASPUNDE PENAL				2	0
2	Asistent social	Princ.	S	1	
3	Psiholog	Princ.	S	1	
COMPARTIMENTUL PENTRU SITUATII DE VIOLENTA ASUPRA COPILULUI SI VIOLENTA DOMESTICA				2	1
4	Asistent social	Practic.	S	1	1
5	Psiholog	Practic	S	1	
COMPARTIMENTUL DE INTERVENTIE IN SITUATII DE ABUZ, NEGLIJARE, TRAFIC, MIGRATIE SI REPATRIERE				3	1
6	Psiholog	Deb/Pract/Spec/Princ	S	1	1
7	Consilier	IA	S	1	
8	Asistent social	Princ.	SSD	1	
COMPARTIMENTUL PENTRU CONSILIERE ŞI SPRIJIN PENTRU COPII SI PARINTI				3	1
9	Medic	Primar	S	1(norma 1/2)	
10	Psiholog	Pract/spec/princ	S	1	1
11	Asistent social	Spec	S	1	
COMPARTIMENTUL DE INTERVENTIE IN REGIM DE URGENTA SI TELEFONUL COPILULUI				14	8
12	Asistent social	Princ.	S	1	
13-14	Psiholog	Practic.	S	2	
15	Psiholog	Deb/Pract/Spec/Princ	S	1	1
16	Psiholog	Spec	S	1	
17	Consilier	IA	S	1	1
18-23	Consilier	II/I/IA	S	6	6
24	Inspector de specialitate	DEB/II/I/IA	S	1	
25	Inspector de specialitate	II	S	1	

SERVICIUL PENTRU INGRIJIRI DE TIP FAMILIAL PENTRU COPIL				12	2
26	Sef serviciu	II	S	1	
27	Asistent social	Deb/pract/ spec/Princ.	S	1	
28	Asistent social	Princ.	S	1	
29	Asistent social	Princ.	S	1	
30-31	Asistent social	Practic	S	2	
32	Asistent social	Practic	S	1	1
33	Asistent social	Practic	S	1	1
34-35	Asistent social	Princ.	SSD	2	
36	Psiholog	Spec	S	1	
37	Psiholog	Practic	S	1	
38-308	RETEA ASISTENȚI MATERNALE PROFESIONISTI			271	63
SERVICIUL DE EVALUARE COMPLEXA A COPILULUI				10	0
309	Sef serviciu	II	S	1	
310	Medic pediatru	Primar	S	1	
311-312	Consilier	IA	S	2	
313	Psiholog	Princ.	S	1	
314	Psiholog	Practic	S	1	
315	Psihopedagog	Princ.	S	1	
316	Asistent social	Princ.	S	1	
317	Asistent social	Princ.	S	1	
318	Educator	Princ.	PL	1	
COMPARTIMENTUL SECRETARIAT COMISIE PENTRU PROTECTIA COPILULUI				4	1
319-320	Consilier	IA	S	2	1
321-322	Referent	IA	M	2	
SERVICIUL PLASAMENTE FAMILIALE				9	1
323	Şef serviciu	II	S	1	
324-325	Psiholog	Practic	S	2	
326-329	Asistent social	Princ.	S	4	1
330	Asistent social	DEB	S	1	
331	Asistent social	Practic	S	1	
SERVICIUL PENTRU INGRIJIRI DE TIP REZIDENTIAL PENTRU COPIL				10	1
332	Sef serviciu	II	S	1	
333	Asistent social	Deb/Pract./Sp ec./Princ.	S	1	
334-336	Consilier	IA	S	3	1
337-338	Asistent social	Princ.	S	2	
339	Psiholog	Princ.	S	1	
340	Asistent social	Princ.	S	1	
341	Asistent social	Deb/Pract./Sp ec./Princ.	S	1	

SERVICIUL DE INTEGRARE SOCIO-PROFESIONALA SI VOCATIONALA				8	0
342	Sef serviciu	II	S	1	

343-345	Consilier	IA	S	3	
346	Consilier	I	S	1	
347-348	Educator	Princ.	S	2	
349	Asistent social	Princ.	SSD	1	

COMPARTIMENT ASISTENTA MEDICALA				7	0
350	Medic		S	1	
351-356	Asistent medical	Princ.	PL	6	
TOTAL SERVICII DE SPECIALITATE DESTINATE PROTECTIEI COPILULUI				356	79

II. SERVICII DESTINATE PROTECTIEI PERSOANEI ADULTE

NR. CRT	FUNCTIA	Gradul Treapta prof.	Nivel studii	Numar posturi:	
				total	din care vacante
SERVICIUL DE EVALUARE COMPLEXA A PERSOANELOR ADULTE CU HANDICAP				13	3
1	Sef serviciu	II	S	1	
2	Medic	Spec	S	1	1
3-4	Psiholog	Spec	S	2	
5	Psiholog	Practic	S	1	
6	Asistent social	Practic.	S	1	1
7	Educator	Princ.	S	1	
8- 12	Consilier	IA	S	5	1
13	Asistent medical		PL	1	

COMPARTIMENTUL DE INTERVENTIE, EVALUARE, STABILIRE SI ACORDARE SERVICII SOCIALE PENTRU PERSOANE ADULTE				4	1
14-15	Consilier	IA	S	2	
16	Asistent social	Pract./Spec./Princ.	S	1	1
17	Psiholog	Pract./Spec./Princ.	S	1	
RETEA ASISTENTI PERSONALI PROFESIONISTI					
18-32	Asistenti personali profesionisti		G/M	15	15
COMPARTIMENTUL SECRETARIAT COMISIE DE EVALUARE A PERSOANELOR ADULTE CU HANDICAP				3	0
33-34	Inspector de specialitate	IA	S	2	
35	Referent	IA	M	1	

LOCUINTA PROTEJATA PENTRU VICTIMELE VIOLENTEI DOMESTICE				3	3
36	Coordonator personal de specialitate	II	PL/SSD/S	1	1

37	Consilier	IA/I/II	S	1	1
38	Educator		M	1	1

SERVICIUL ATELIERE PROTEJATE				8	2
39	Sef serviciu	II	S	1	1
ATELIER TAMPLARIE				5	0
40-41	Muncitor calificat	I	M/Prof	2	
42-44	Muncitor necalificat		G/Prof.	3	
ATELIER CROITORIE				2	1
45	Muncitor calificat	I	M/Prof	1	
46	Muncitor necalificat		G/Prof.	1	1
TOTAL SERVICII DE SPECIALITATE DESTINATE PROTECTIEI PERSOANEI ADULTE				46	24

CONSILIUL JUDETEAN BUZAU

**ANEXA NR.4
LA HOTARAREA CONS. JUD. BUZĂU NR. 70
DIN DATA DE 31.03.2022**

**STATUL DE FUNCTII
SERVICIUL MODULE REZIDENTIALE DE TIP
FAMILIAL BUZAU**

	FUNCTIA	Gradul Treapta prof.	Nivel studii	Numar posturi:	
				Total	din care vacante:
	SERVICIUL MODULE REZIDENTIALE DE TIP FAMILIAL			49	1
1	Sef serviciu	II	S	1	
	MODUL "FRATII"			5	0
2-4	Educator	Princ.	S	3	
5	Educator	Princ.	S	1	
6	Educator	Princ	PL	1	
	MODUL "ADOLESCENTII"			5	0
7	Educator	Princ.	S	1	
8-10	Educator	Princ.	PL	3	
11	Educator	Princ.	S/PL/M	1	
	MODUL "TEMERARII"			5	0
12-13	Educator	Princ.	S	2	
14	Educator		S	1	
15	Educator	Princ.	PL	1	
16	Pedagog de recuperare	Princ.	PL	1	
	MODUL "RAZA DE SOARE"			5	0
17-19	Educator	Princ	S	3	
20	Educator		S	1	
21	Educator		S/PL/M	1	
	MODUL "CASA SPERANTEI"			5	0
22 -24	Educator	Princ	S	3	
25	Educator	Princ.	PL	1	
26	Pedagog de recuperare	Princ.	PL	1	
	MODUL "COLT ALB"			5	1
27-29	Educator	Princ.	S	3	
30	Educator	deb	S	1	1
31	Educator	Princ.	M	1	
	MODUL "LICEENII"			6	0
32-33	Educator	Princ.	S	2	
34-35	Educator	Princ.	PL	2	
36-37	Educator	Princ.	S/PL/M	2	

	MODUL "VIOLETA"			6	0
38	Educator		M	1	
39	Educator	Princ.	S	1	
40	Educator	Princ.	PL	1	
41-42	Pedagog de recuperare	Princ.	PL	2	
43	Educator	Princ.	S/PL/M	1	
	PERSONAL DE SPECIALITATE			3	0
44	Asistent social	Practic.	S	1	
45	Asistent medical	Princ.	PL	1	
46	Psiholog	Practic.	S	1	
	PERSONAL ADMINISTRATIV			3	0
47	Administrator	I	M	1	
48	Sofer	I	M/Prof.	1	
49	Muncitor calificat	I	M/Prof.	1	

STAT DE FUNCTII
COMPLEX DE SERVICII PENTRU COPILUL CU DIZABILITATI BUZAU

	FUNCTIA	Gradul Treapta prof.	Nivel studii	Numar posturi:	
				Total	din care, vacante
	COMPLEX DE SERVICII PENTRU COPILUL CU DIZABILITATI BUZAU			42	2
1	Sef complex	II	S	1	
	CENTRUL REZIDENTIAL "FLOARE DE COLT"			18	1
2-6	Asistent medical	Princ.	PL	5	
7-8	Educator	Princ.	S	2	
9	Educator	Princ.	S/PL/M	1	
10-13	Pedagog recuperare	Princ.	PL	4	
14	Pedagog recuperare		PL	1	
15	Educator	Princ.	M	1	
16-17	Bucatar	I	M/Prof.	2	1
18-19	Ingrijitoare		M/G	2	
	CENTRUL REZIDENTIAL "FLOAREA SOARELUI"			17	0
20-23	Asistent medical	Princ.	PL	4	
24	Asistent medical		PL	1	
25-30	Educator	Princ.	S	6	
31	Educator	Princ.	S/PL/M	1	
32	Pedagog recuperare	Princ.	PL	1	
33-34	Bucatar	I	M/Prof.	2	
35-36	Ingrijitoare		M/G	2	
	PERSONAL DE SPECIALITATE			3	1
37	Asistent social	Princ./Spec/Practic.	S	1	
38	Kinetoterapeut	Princ.	S	1	
39	Psiholog	spec.	S	1	1
	PERSONAL ADMINISTRATIV			3	
40	Administrator	I	M	1	
41	Casier magaziner		M	1	
42	Sofer	I	M/Prof.	1	

STAT DE FUNCTII

CENTRUL DE ZI PENTRU COPII CU DIZABILITATI "DUMBRAVA
MINUNATĂ"*

FUNCTIA		Gradul Treapta prof.	Nivel studii	Numar posturi:	
I.	CENTRUL DE ZI "DUMBRAVA MINUNATA" BUZAU			Total	din care vacante
				30	7
1	Coordonator / Sef Centru	II	S	1	
I.1	PERSONAL DE SPECIALITATE			24	7
2	Asistent social	Princ.	S	1	
3	Psiholog	Spec	S	1	
4	Psiholog	Practic.	S	1	
5-6	Psiholog	Practic./ Spec./Princ	S	2	2
7-8	Logoped	Princ.	S	2	2
9-10	Kinetoterapeut	Princ.	S	2	2
11-14	Educator	Princ.	S	4	
15	Educator	Princ.	PL	1	
16	Educator	Princ.	SSD	1	
17-18	Educator	Princ.	M	2	
19	Educator		M	1	1
20-22	Educator	Princ.	S/PL/M	3	
23	Asistent medical	Princ.	PL	1	
24	Asistent medical		PL	1	
25	Infirmiera		M/G	1	
I.2	PERSONAL ADMINISTRATIV			5	0
26	Inspector de specialitate	II	S	1	
27	Administrator	I	M	1	
28	Fochist/ Mecanic intretinere	I	M/Prof.	1	
29	Bucatar	I	M/Prof.	1	
30	Ingrijitoare		M/G	1	

CONSILIUL JUDETEAN BUZAU

ANEXA NR. 7
LA HOTARAREA CONS. JUD. BUZĂU NR. 70
DIN DATA DE 31.03.2022

STATUL DE FUNCTII
COMPLEX DE SERVICII PENTRU COPILUL CU HANDICAP
SEVER NR.8 BUZAU

	FUNCTIA	Gradul Treapta prof.	Nivel studii	Numar posturi:	
				Total	din care, vacante
	CENTRUL REZIDENTIAL PENTRU COPILUL CU HANDICAP			53	2
1	Sef centru	II	S	1	
	SERVICIU DE TIP REZIDENTIAL			36	1
2	Psiholog	Deb/Pra ctic/Spe c/Princ	S	1	
3	Asistent social	Princ.	S	1	
4	Asistent social	Practic.	S	1	
5	Kinetoterapeut	DEB	S	1	
6-12	Asistent medical	Princ.	PL	7	
13-15	Educator	Princ.	S	3	
16-17	Educator	Princ.	PL	2	
18-19	Educator	Princ.	S/PL/M	2	
20-24	Pedagog de recuperare	Princ.	PL	5	
25-29	Lucrator social	Princ.	M	5	1
30-31	Lucrator social		M	2	
32-37	Infirmiere		M/G	6	
	CENTRUL DE ZI PENTRU COPII CU TSA			4	0
38	Psiholog	Practic.	S	1	
39	Logoped	Princ.	S	1	
40	Educator	deb	S/PL/M	1	
41	Psihopedagog	Princ.	S	1	
	PERSONAL ADMINISTRATIV			12	1
42	Administrator	I	M	1	1
43	Casier magaziner		M	1	
44	Sofer	I	M/Prof.	1	
45	Muncitor calificat	II	M/Prof.	1	
46-47	Bucatar	I	M/Prof.	2	
48	Bucatar	II	M/Prof.	1	
49-50	Spalatoareasa		M/G	2	
51-53	Ingrijitoare		M/G	3	

STATUL DE FUNCȚII

	FUNCTIA	Gradul Treapta prof.	Nivel studii	Numar posturi:	
				Total	din care vacante :
	SERVICIUL CASE DE TIP FAMILIAL			51	13
1	Sef serviciu	II	S	1	1
	CENTRUL REZIDENTIAL "MAGNOLIA"			9	3
2-3	Educator	Princ.	S	2	
4	Educator	Princ.	SSD	1	
5	Asistent medical	Princ.	PL	1	
6	Pedagog de recuperare	Princ.	PL	1	1
7	Educator		M	1	1
8	Educator	Princ.	M	1	
9	Bucatar	I	M/Prof.	1	
10	Ingrijitoare		M/G	1	1
	CENTRUL REZIDENTIAL "AZUR"			8	2
11-13	Educator	Princ.	S	3	
14-15	Educator	Princ.	M	2	
16	Asistent medical	Princ.	PL	1	1
17	Bucatar	III	M/Prof.	1	
18	Ingrijitoare		M/G	1	1
	CENTRUL REZIDENTIAL "INVINGATORII"			9	4
19	Educator	Princ.	SSD	1	
20-21	Educator		S	2	
22	Educator	Princ.	PL	1	
23	Educator	Princ.	PL	1	1
24	Pedagog de recuperare	Princ.	PL	1	
25	Asistent medical	Princ.	PL	1	1
26	Bucatar	II	M/Prof.	1	1
27	Ingrijitoare		M/G	1	1
	CENTRUL REZIDENTIAL "CAMPIONII"			9	1
28-29	Educator	Princ.	S	2	
30	Asistent medical	Princ.	PL	1	
31	Pedagog de recuperare	Princ.	PL	1	
32-33	Educator	Princ.	M	2	1
34	Educator	Princ.	S/PL/M	1	
35	Bucatar	I	M/Prof.	1	
36	Ingrijitoare		M/G	1	
	CENTRUL REZIDENTIAL "ORHIDEEA"			8	1
37	Asistent social	Princ.	S	1	

38	Educator		S	1	1
39	Pedagog de recuperare	Princ.	PL	1	
40-41	Educator	Princ.	M	2	
42	Educator	Princ.	S	1	
43	Bucatar	I	M/Prof.	1	
44	Ingrijitoare		M/G	1	
	CENTRUL DE RECUPERARE PRIN CONSILIERE SI SPRIJIN PENTRU PARINTI SI COPII			2	0
45	Psiholog	Practic	S	1	
46	Asistent social	Princ.	S	1	
	PERSONAL ADMINISTRATIV			5	1
47	Administrator	I	M	1	
48	Casier -magaziner		M	1	
49	Sofer	I	M/Prof.	1	
50	Muncitor calificat	III	M/Prof.	1	1
51	Muncitor necalificat		G	1	

**STATUL DE FUNCTII
CENTRUL DE RECUPERARE PENTRU VICTIMELE VIOLENTEI ÎN
FAMILIE**

	F U N C T I A	Gradul Treapta prof.	Nivel studii	Numar posturi:	
	CENTRUL DE RECUPERARE PENTRU VICTIMELE VIOLENTEI IN FAMILIE			Total	din care, vacante:
				17	2
1	Sef centru	II	S	1	1
	PERSONAL DE SPECIALITATE			11	0
2	Psiholog	Practic	S	1	
3	Asistent social	Spec	S	1	
4-6	Asistent medical	Princ.	PL	3	
7	Asistent medical		PL	1	
8-9	Educator	Princ.	S	2	
10	Educator		S	1	
11-12	Educator		M	2	
	PERSONAL ADMINISTRATIV			5	1
13	Inspector de specialitate	IA	S	1	
14	Administrator	I	M	1	
15	Bucătar	I	Prof/M	1	1
16	Sofer	I	Prof/M	1	
17	Ingrijitoare		G/M	1	

CONSILIUL JUDETEAN BUZAU

ANEXA NR.10
LA HOTARAREA CONS. JUD. BUZĂU NR. 70
DIN DATA DE 31.03.2022

STATUL DE FUNCTII
SERVICIUL REZIDENTIAL APARTAMENTE
BUZAU

	FUNCTIA	Gradul Treapta prof.	Nivel studii	Numar posturi:	
				Total	din care vacante:
				27	1
1	Sef serviciu	II	S	1	
	APARTAMENT "VOINICII"			5	0
2	Educator	Princ.	S	1	
3	Educator	Princ.	PL	1	
4	Educator	Princ.	M	1	
5-6	Pedagog de recuperare	Princ	PL	2	
	APARTAMENT "SURAS DE SOARE"			5	0
7	Educator		S	1	
8	Educator	Princ.	M	1	
9-10	Educator		M	2	
11	Pedagog de recuperare	Princ	PL	1	
	APARTAMENT "ZAMBETUL COPILARIEI"			5	0
12-13	Educator	Princ.	S	2	
14	Educator	Princ.	SSD	1	
15	Educator		S	1	
16	Pedagog de recuperare	Princ.	PL	1	
	APARTAMENT " ALBATROS"			5	0
17	Educator	Princ	S	1	
18	Educator	Princ	PL	1	
19	Educator	Princ	PL	1	
20-21	Pedagog de recuperare	Princ	PL	2	
	PERSONAL DE SPECIALITATE			3	1
22	Asistent social	Practic.	S	1	1
23	Asistent medical		PL	1	
24	Psiholog	SPEC.	S	1	
	PERSONAL ADMINISTRATIV			3	0
25	Administrator	I	M	1	
26	Sofer	I	M/Prof.	1	

27	Muncitor calificat	I	M/Prof.	1
----	--------------------	---	---------	---

CONSILIUL JUDETEAN BUZAU

ANEXA NR. 11
LA HOTARAREA CONS. JUD. BUZĂU NR. 70
DIN DATA DE 31.03.2022
STATUL DE FUNCTII

COMPLEX DE SERVICII COMUNITARE NR. 3 BUZAU

	FUNCTIA	Gradul Treapta prof.	Nivel studii	Numar posturi:	
				Total	din care, vacante
	COMPLEX DE SERVICII COMUNITARE NR.3 BUZAU			38	1
1	Sef complex	II	S	1	
	CENTRUL DE PRIMIRE A COPILULUI IN REGIM DE URGENTA SI EVALUARE			18	1
2	Psiholog	Spec.	S	1	1
3	Asistent social	Princ.	S	1	
4-10	Educator	Princ.	S	7	
11	Educator puericultor	Princ.	PL	1	
12	Educator	Princ.	M	1	
13-14	Pedagog de recuperare	Princ.	PL	2	
15-19	Asistent medical	Princ.	PL	5	
	CENTRUL MATERNAL			8	0
20	Consilier	IA	S	1	
21	Asistent social	Spec.	S	1	
22-25	Educator	Princ.	S	4	
26	Educator	Princ.	SSD	1	
27	Pedagog de recuperare	Princ.	PL	1	
	PERSONAL ADMINISTRATIV			11	0
28	Administrator	I	M	1	
29	Casier- magaziner	I	M	1	
30	Sofer	I	M/PRF	1	
31-33	Bucatar	II	Prof.	3	
34	Bucatar	I	Prof.	1	
35	Muncitor calificat - fochist	I	M	1	
36-38	Ingrijitoare		G/M	3	

STATUL DE FUNCTII
COMPLEX DE SERVICII COMUNITARE NR. 9 BUZAU

	FUNCTIA COMPLEX DE SERVICII COMUNITARE NR. 9 BUZAU	Gradul Treapt a prof.	Nivel studii	Numar posturi:	
				Total	vacante
				57	5
1	Sef complex	II	S	1	
	CASE DE TIP FAMILIAL			40	0
	CASA DE TIP FAMILIAL "PIATRA SOARELUI"			8	0
2-3	Educator	Princ.	S	2	
4-5	Educator	Princ.	M	2	
6-7	Educator		M	2	
8	Bucatar	I	PROF./M	1	
9	Ingrijitoare	I	G./M	1	
	CASA DE TIP FAMILIAL "PIATRA LUNII"			8	0
10	Educator		PL	1	
11-12	Educator	Princ.	M	2	
13	Educator		M	1	
14-15	Pedagog de recuperare	Princ.	PL	2	
16	Bucatar	I	PROF./M	1	
17	Ingrijitoare	I	G./M	1	
	CASA DE TIP FAMILIAL "OCHI DE TIGRU"			8	0
18-19	Educator	Princ.	S	2	
20	Educator		S	1	
21-23	Educator		M	3	
24	Bucatar	IV	PROF./M	1	
25	Ingrijitoare	I	G/M	1	
	CASA DE TIP FAMILIAL " OCHI DE SOIM"			9	0
24-27	Educator	Princ.	S	2	
28	Educator	Princ.	PL	1	
29-30	Educator	Princ.	M	2	
31	Pedagog de recuperare	Princ.	PL	1	
32	Bucatar	I	PROF./M	1	
33	Bucatar	III	PROF./M	1	
34	Ingrijitoare		G/M	1	
	PERSONAL DE SPECIALITATE " CASE DE TIP FAMILIAL "			7	0
35	Asistent social	Princ.	S	1	
36	Psiholog	Pract.	S	1	
37-41	Asistent Medical	Princ.	PL	5	
	CENTRUL DE ZI DE RECUPERARE PENTRU COPII CU DIZABILITATI " ONIX"			11	5
42	Asistent social	Spec	S	1	

43	Kinetoterapeut	Deb.	S	1	1
44	Logoped	Deb.	S	1	1
45	Consilier (vocational)	Deb.	S	1	1
46	Psiholog	Pract.	S	1	1
47	Psihopedagog	Deb.	S	1	1
48	Asistent Medical	Princ.	PL	1	
49	Educator		PL	1	
50	Educator	Princ.	M	1	
51	Educator		M	1	
52	Ingrijitoare	I	G./M	1	

	PERSONAL ADMINISTRATIV			5	0
53	Inspector de specialitate	IA	S	1	
54	Administrator	I	M	1	
55	Casier -magaziner		M	1	
56	Sofer	I	PROF./M	1	
57	Muncitor calificat	I	PROF./M	1	

**STATUL DE FUNCTII
COMPLEX DE SERVICII
PENTRU COPILUL CU HANDICAP NR. 14 RM.SARAT**

	FUNCTIA	Gradul Treapta prof.	Nivel studii	Numar posturi:	
				Total	din care vacante:
	COMPLEX DE SERVICII PENTRU COPILUL CU HANDICAP NR. 14 RIMNICU SARAT			58	17
1	Sef complex	II	S	1	
	CENTRUL REZIDENTIAL "ILEANA COSÂNZEANA"			18	6
2	Psiholog	Practic./Spec.	S	1	1
3	Educator	Princ.	S	1	
4	Educator	Princ.	SSD	1	
5-6	Asistent medical	Princ.	PL	2	
7-12	Pedagog recuperare	Princ.	PL	6	3
13-14	Educator	Princ.	M	2	
15	Educator		M	1	1
16	Bucatar	I	M/Prof.	1	
17	Bucatar	I	M/Prof.	1	
18-19	Ingrijitoare		M/G	2	1
	CENTRUL REZIDENTIAL "PRÂSLEA CEL VOINIC"			18	4
20	Asistent social	Princ.	S	1	
21	Educator	Princ.	S	1	
22	Asistent medical	Princ.	PL	1	
23	Asistent medical	Princ.	PL	1	
24-29	Pedagog recuperare	Princ.	PL	6	
30-33	Educator	Princ.	M	4	3
34-35	Bucatar	I	M/Prof.	2	
36-37	Ingrijitoare		M/G	2	1
	CENTRUL DE RECUPERARE PENTRU COPILUL CU DIZABILITATI			15	5
38	Kinetoterapeut	Princ.	S	1	1
39	Asistent social	Princ./Spec.	S	1	1
40	Asistent social	Princ.	SSD	1	
41	Educator	Princ.	SSD	1	
42-43	Educator	Princ.	S	2	
44	Educator	Princ.	PL	1	
45	Logoped		S	1	1
46	Psiholog	Practic./Spec.	S	1	1
47	Psiholog	Practic.	S	1	
48-49	Pedagog de recuperare	Princ.	PL	2	
50	Asistent medical	Princ.	PL	1	
51	Maseor		PL	1	1
52	Ingrijitoare		M/G	1	

	PERSONAL ADMINISTRATIV			6	2
53	Administrator			1	1
54	Casier magaziner		M	1	
55	Sofer	I	M/Prof.	1	
56-57	Muncitor calificat	I	M/Prof.	2	1
58	Muncitor necalificat		G	1	

**STATUL DE FUNCTII
CAMINUL PENTRU PERSOANE VARSTNICE
VINTILA VODA**

	FUNCTIA	Gradul Treapta prof.	Nivel studii	Numar posturi:	
				Total	din care vacante:
	CAMINUL PENTRU PERSOANE VARSTNICE VINTILA VODA			25	2
1	Sef camin	II	S	1	
	PERSONAL DE SPECIALITATE			15	2
2	Asistent social	Princ.	S	1	
3-7	Asistent medical	Princ.	PL	5	
8-10	Ingrijitoare		G/PROF/ M	3	1
11-15	Infirmiera		G	5	1
16	Infirmiera	DEB	G	1	
	PERSONAL ADMINISTRATIV			9	0
17	Inspector de specialitate(Economist)	DEB	S	1	
18	Referent	IA	M	1	
19	Casier magaziner	I	M	1	
20	Muncitor calificat intretinere	I	M/Prof.	1	
21-22	Bucatar	I	M/Prof.	2	
23	Bucatar	I	M/Prof.	1(1/2 norma)	
24	Spalatoreasa		G/PROF/ M	1	
25	sofer	I	M/Prof.	1	

STATUL DE FUNCȚII

CENTRUL DE INTEGRARE PRIN TERAPIE OCUPATIONALA RIMNICU SARAT

	FUNCTIA	Gradul	Nivel	Numar	
				Total	din care vacante:
	CENTRUL DE INTEGRARE PRIN TERAPIE OCUPATIONALA			87	29
1	Sef centru	II	S	1	
	CENTRUL DE INTEGRARE PRIN TERAPIE OCUPATIONALA			27	12
2	Coordonator personal de specialitate	II	PL/SSD/S	1	1
3	Medic generalist	Spec.	S	1	
4	Asistent social	Princ.	S	1	
5	Psiholog	Practic.	S	1	
6-7	Pedagog de recuperare	Princ.	PL	2	2
8-9	Pedagog de recuperare	DEB	PL	2	2
10-17	Educator	Princ.	M	8	2
18-21	Asistent medical	Princ.	PL	4	2
22-26	Infirmier		G/M	5	1
27-28	Infirmier	DEB	G/M	2	2
	CENTRUL PENTRU RECUPERARE SI REABILITARE PENTRU PERSOANE ADULTE CU HANDICAP			28	8
29	Coordonator personal de specialitate	II	PL/SSD/S	1	1
30	Medic neuropsihiatru	Princ.	S	1	1
31	Asistent social	Princ/ Spec/ Practic	S	1	1
32	Psiholog	Practic.	S	1	
33	Kinetoterapeut	Princ.	S	1	1
34-41	Pedagog de recuperare	Princ.	PL	8	1
42	Asistent medical	Princ.	S	1	
43-45	Asistent medical	Princ.	PL	3	1
46	Asistent medical		PL	1	
47-56	Infirmier		G/M	10	2
	LOCUINTE PROTEJATE (3 Apartamente)			3	3
57-59	Ingrijitoare		G/M	3	3

	PERSONAL ADMINISTRATIV			24	6
60	Administrator	I	M	1	
61	Casier magaziner		M	1	1
62-66	Bucatar	I	Prof.	5	1
67-68	Muncitor necalificat bucatarie		G	2	
69	Sofer	I	M/Prof.	1	
70-72	Fochist	I	Prof.	3	1
73-74	Muncitor intretinere	I	Prof.	2	2
75-79	Paznic portar		G/M	5	
80-81	Spalatoreasa		G/M	2	1
82-83	Ingrijitoare		G/M	2	
	COMPARTMENT INTRETINERE			4	0
84	Referent	IA	M	1	
85-87	Muncitor necalificat		G	3	

STATUL DE FUNCTII
CENTRUL DE ASISTENTA MEDICO-SOCIALA POGOANELE

	FUNCTIA	Gradul Treapta prof.	Nivel studii	Numar posturi:	
				Total	din care, vacante
	CENTRUL DE ASISTENTA MEDICO-SOCIALA POGOANELE			49	11
1	Sef centru	II	S	1	
	PERSONAL MEDICO SANITAR			10	3
2	Medic	Primar	S	1	1
3-6	Asistent medical	Princ.	S	3	
7	Asistent medical	Princ.	PL	1	
8-10	Asistent medical	Princ.	PL	4	1
11	Asistent medical generalist/ asistent medical farmacie		PL	1	1
	PERSONAL AUXILIAR			25	6
12	Kinetoterapeut		S	1	1
13	Asistent social	Pract/spec/ princ	S	1	1
14	Psiholog	Spec.	S	1	
15	Educator	Princ.	S	1	
16	Educator	Princ.	M	1	
17-21	Lucrator social		M	5	2
22-23	Lucrator social	Princ.	M	2	
24-34	Infirmiere		G	11	2
35-36	Infirmiere	deb	G	2	
	PERSONAL TESA			4	0
37	Inspector de specialitate	IA	S	1	
38	Inspector de specialitate	I	S	1	
39	Administrator	I	M	1	
40	Casier magaziner		M	1	
	PERSONAL DE DESERVIRE			9	2
41-42	Muncitor calificat intretinere/ fochist/paznic	I	Prof.	2	
43-44	Muncitor calificat intretinere/ fochist/paznic	II	Prof.	2	
45-46	Bucatar	I	Prof.	2	1
47-48	Bucatar	III	Prof.	2	1
49	Spalatoreasa		Prof.	1	

STAT DE FUNCTII
CAMINUL PENTRU PERSOANE VARSTNICE
"ALECU BAGDAT" RÂMNICU-SARAT

	FUNCTIA	Gradul/ Treapta prof.	Nivel studii	Numar posturi:	
				Total	din care, vacante:
	CAMINUL PENTRU PERSOANE VARSTNICE "ALECU BAGDAT" RIMNICU-SARAT			49	8
1	Sef camin	II	S	1	1
	PERSONAL DE SPECIALITATE			27	4
2	Kinetoterapeut	Princ.	S	1	1
3	Asistent social	Princ.	S	1	
4	Educator		M	1	
5-8	Asistent medical	Princ.	S	4	
9	Asistent medical	Princ.	PL	1	
10	Pedagog de recuperare	Princ.	PL	1	
11-12	Educator	Princ.	M	2	
13-22	Lucrator social	Princ.	M	10	3
23-28	Infirmiera		M/G	6	
	PERSONAL ADMINISTRATIV			21	3
29	Inspector de specialitate	IA	S	1	
30	Referent	IA	M	1	
31	Administrator	I	M	1	1
32	Casier magazinier		M	1	
33	Sofer	I	M/Prof.	1	1
34-37	Fochist/muncitor calificat	I	M/Prof.	4	
38 -40	Bucatar	I	M/Prof.	3	
41	Bucatar	II	M/Prof.	1	
42	Bucatar	IV	M/Prof.	1	1
43-44	Spalatoreasa		M/G	2	
45-47	Ingrijitoare		Prof./G	3	
48-49	Muncitor necalificat		G	2	

STAT DE FUNCTII

CENTRUL DE ABILITARE SI REABILITARE PENTRU
PERSOANELE ADULTE CU DIZABILITATI RIMNICU SARAT

	FUNCTIA	Gradul/ Treapta prof.	Nivel studii	Numar posturi:	
				Total	
	CENTRUL DE ABILITARE SI REABILITARE PENTRU PERSOANELE ADULTE CU DIZABILITATI RIMNICU SARAT			46	10
1	Sef centru	II	S	1	1
	PERSONAL DE SPECIALITATE			28	5
2	Kinetoterapeut	Princ.	S	1	1
3	Psiholog	Spec.	S	1	
4	Asistent social	Princ.	S	1	
5	Asistent medical	Princ.	S	1	
6-8	Asistent medical	Princ.	PL	3	
9-10	Asistent medical		PL	2	1
11-14	Educator	Princ.	S	4	
15	Educator	Princ.	SSD	1	
16	Pedagog de recuperare	Princ.	PL	1	
17-25	Lucrător social	Princ.	M	9	1
26-27	Infirmiera		G	2	
28-29	Infirmiera	DEB	G	2	2
	PERSONAL ADMINISTRATIV			17	4
30	Administrator	I	M	1	
31	Casier/magaziner	I	M	1	
32	Sofer	I	M/Prof.	1	
33-36	Muncitor calificat(fochist)	I	M/Prof.	4	1
37-38	Bucatar	I	M/Prof.	2	1
39	Bucatar	III	M/Prof.	1	
40	Bucatar	II	M/Prof.	1	1
41-42	Spalatoreasa		M/G	2	
43-45	Ingrijitoare		Prof./G	3	1
46	Muncitor necalificat		G	1	

**STATUL DE FUNCTII
CAMINUL PENTRU PERSOANE VARSTNICE
SMEENI**

	FUNCTIA	Gradul Treapta prof.	Nivel studii	Numar posturi:	
				Total	din care vacante:
	CAMINUL PENTRU PERSOANE VARSTNICE SMEENI			29	0
1	Sef camin	II	S	1	
	PERSONAL DE SPECIALITATE			14	0
2	Asistent social	Practic.	S	1	
3-6	Asistent medical	Princ.	PL	4	
7-9	Lucrator social	Princ.	M	3	
10-15	Infirmiera		G	6	
	PERSONAL ADMINISTRATIV			14	0
16	Inspector de specialitate	IA	S	1	
17	Administrator	I	M	1	
18	Casier magaziner	I	M	1	
19	Sofer	I	M/PRF	1	
20	Muncitor calificat intretinere/Fochist	II	M/PRF	1	
21	Muncitor calificat intretinere/Fochist	III	M/PRF	1	
22	Muncitor calificat intretinere/Fochist	IV	M/PRF	1	
23	Muncitor calificat intretinere	IV	M/PRF	1	
24	Bucatar	II	M/Prof.	1	
25	Bucatar	III	M/Prof.	1	
26	Bucatar	IV	M/Prof.	1	
27	Spalatoreasa		G/M	1	
28-29	Ingrijitoare		G/M	2	

STAT DE FUNCTII

CENTRUL DE ABILITARE SI REABILITARE PENTRU
PERSOANELE ADULTE CU DIZABILITATI STILPU

	FUNCTIA	Gradul Treapta prof.	Nivel studii	Numar posturi:	
				Total	din care vacante:
	CENTRUL DE ABILITARE SI REABILITARE A PERSOANELOR ADULTE CU DIZABILITATI STILPU			48	3
1	Sef centru	II	S	1	
	PERSONAL DE SPECIALITATE			32	2
2	Kinetoterapeut	Princ.	S	1	
3	Psiholog	Practic.	S	1	
4	Asistent social	DEB/Pract ic./SPEC	S	1	
5-9	Asistent medical	Princ.	PL	5	
10	Asistent medical	Princ.	PL	1	
11	Educator	Princ.	SSD	1	
12-13	Educator	Princ.	PL	2	1
14-15	Pedagog de recuperare	Princ.	PL	2	
16-18	Educator	Princ.	M	3	
19	Educator		M	1	
20	Educator	Princ.	M/PL/S	1	
21-22	Lucrător social	Princ.	M	2	
23-26	Infirmiera	deb	G/PROF/ M	3	1
27-33	Infirmiera		G	8	
	PERSONAL ADMINISTRATIV			15	1
34	Inspector de specialitate	IA	S	1	1
35	Administrator	I	M	1	
36	Casier-magaziner		M	1	
37-40	Fochist/ muncitor calificat	I	M/Prof.	4	
41	Bucatar	I	M/Prof./G	1	
42	Bucatar	II	M/Prof./G	1	
43	Bucatar	IV	M/Prof./G	1	
44-45	Spalatoreasa		M/G	2	
46-48	Ingrijitoare		M/G	3	

CONSILIUL JUDEȚEAN BUZĂU
PREȘEDINTE

Nr. 5412/23.03.2022

REFERAT

**privind aprobarea organigramei și statului de funcții ale
Direcției Generale de Asistență Socială și
Protecția Copilului Buzău – formă actualizată 2**

Conducerea Direcției Generale de Asistență Socială și Protecția Copilului Buzău a înaintat solicitarea de aprobare a unei noi forme actualizate a organigramei și statului de funcții, ca urmare a încetării activității Centrului rezidențial pentru copilul cu handicap nr. 9 Buzău și înființării unei noi structuri specializate care să asigure cea mai potrivită formă de îngrijire a copiilor într-un mediu familial, concomitent cu dezvoltarea serviciilor din comunitate prin accesare de finanțări în cadrul proiectelor aflate în implementare la nivelul instituției. Personalul din cadrul structurii desființate va fi redistribuit în noua structură, conform procedurilor interne.

În structura organizatorică și funcțională în formă actualizată, propusă, se menține numărul total de posturi, respectiv 1271 funcții contractuale și 83 funcții publice.

Structura propusă, avizată de Colegiul Director din cadrul Direcției Generale de Asistență Socială și Protecția Copilului Buzău este organizată, potrivit prevederilor legale în domeniu, pe următoarele nivele: aparat propriu; servicii de specialitate pentru protecția copilului și a persoanei adulte; rețea de asistenți maternali, servicii, centre ori cămine specializate pentru protecția persoanelor adulte și servicii specializate, complexe și centre specializate pentru protecția copilului. Conform adresei Ministerului Muncii și Solidarității Sociale, nu este necesar avizul consultativ, potrivit prevederilor legale.

În considerarea celor prezentate am inițiat proiectul de hotărâre alăturat, pe care îl supun dezbaterii și aprobării dumneavoastră.

P R E Ș E D I N T E,

PETRE – EMANOIL NEAGU

**CONSILIUL JUDEȚEAN BUZĂU
SERVICIUL RESURSE UMANE ȘI
MANAGEMENT UNITĂȚI SANITARE**

Nr. 5413/ 23.03.2022

RAPORT

**privind aprobarea organigramei și statului de funcții ale
Direcției Generale de Asistență Socială și
Protecția Copilului Buzău – formă actualizată 2**

Actuala structură organizatorică a Direcției Generale de Asistență Socială și Protecția Copilului Buzău a fost aprobată prin Hotărârea nr. 29/2022 a Consiliului județean Buzău. Pentru îndeplinirea obiectivelor stabilite în cadrul unor proiecte aflate în implementare, cu finanțările externe aferente, se desființează un centru rezidențial și se înființează un complex specializat pentru reducerea numărului de copii separați de familie care au nevoie de îngrijire în sistemul public. Personalul din cadrul structurii desființate va fi redistribuit în noua structură, conform procedurilor interne elaborate în cadrul instituției.

În structura propusă, avizată de Colegiul Director al Direcției Generale de Asistență Socială și Protecția Copilului Buzău, se menține numărul total de posturi de 1271. Se menține în continuare și numărul de 83 funcții publice, în acest caz, nefiind necesar avizul Agenției Naționale a Funcționarilor publici.

Având în vedere faptul că nu sunt operate modificări în structura aparatului propriu, nu se emite un nou aviz de specialitate, conform comunicării Ministerului Muncii și Solidarității Sociale prin adresa nr. 81/DPSS/17.01.2022.

Modificările față de structura organizatorică actuală se detaliază punctual, potrivit prevederilor legale în vigoare, în Nota de fundamentare transmisă de instituție.

Având în vedere cele prezentate, susțin proiectul de hotărâre în forma inițiată.

ȘEF SERVICIU,

FLORICA RĂDULESCU