

ROMÂNIA
CONSILIUL JUDEȚEAN BUZĂU

HOTĂRÂRE
**privind aprobarea numărului de personal, organigramei și
statului de funcții ale Direcției Generale de Asistență
Socială și Protecția Copilului Buzău – forma actualizată**

Consiliul Județean Buzău;
Având în vedere:

- referatul Președintelui Consiliului Județean Buzău de inițiere a proiectului de hotărâre, înregistrat sub nr. 13215/25.07.2023;
- raportul Serviciului resurse umane și management unități sanitare din cadrul aparatului de specialitate al Consiliului județean Buzău, înregistrat la nr. 13216/25.07.2023;
- Nota de fundamentare a Direcției Generale de Asistență Socială și Protecția Copilului Buzău nr. 30287/24.07.2023, cu structura propusă, referitoare la numărul de personal, numărul de funcții publice, organigrama și statul de funcții;
- avizul Secretarului General al Județului Buzău dat pe proiectul de hotărâre;
- avizele comisiilor de specialitate ale Consiliului Județean Buzău anexate la hotărâre;
- adresa Direcției Generale de Asistență Socială și Protecția Copilului Buzău nr. 30288/24.07.2023, înregistrată la Consiliul județean Buzău sub nr. 13164/24.07.2023;
- adresa Ministerului Muncii și Solidarității Sociale referitoare la emiterea avizului consultativ potrivit prevederilor art. 4 alin. (1) din Hotărârea Guvernului nr. 797/2017, nr. 81/DPSS/17.01.2022, înregistrată la Direcția Generală de Asistență Socială și Protecția Copilului Buzău sub nr. 3783/2022;
- Hotărârea nr. 9/2023 a Colegiului Director al Direcției Generale de Asistență Socială și Protecția Copilului Buzău privind avizarea propunerilor de aprobare a structurii organizatorice la D.G.A.S.P.C Buzău;
- prevederile Hotărârii Consiliului județean Buzău nr. 173/2023 pentru aprobarea reorganizării Centrului de abilitare și reabilitare pentru persoane adulte cu dizabilități Stîlpu din structura Direcției Generale de Asistență Socială și Protecția Copilului Buzău în Complex de servicii pentru persoane adulte cu dizabilități Stîlpu;

- prevederile Hotărârii Consiliului județean Buzău nr. 70/2022 privind aprobarea numărului de personal, numărului de funcții publice, a organigramei și statului de funcții pentru Direcția Generală de Asistență Socială și Protecția Copilului Buzău, cu modificările și completările ulterioare;
- prevederile Hotărârii Guvernului nr. 797/2017 pentru aprobarea regulamentelor – cadru de organizare și funcționare ale serviciilor publice de asistență socială și a structurii orientative de personal, cu modificările și completările ulterioare;
- prevederile Hotărârii Guvernului nr. 867/2015 pentru aprobarea Nomenclatorului serviciilor sociale, precum și a regulamentelor-cadru de organizare și funcționare a serviciilor sociale, cu modificările și completările ulterioare;
- prevederile Legii nr. 292/2011 a asistenței sociale, cu modificările și completările ulterioare;
- prevederile Ordonanței de Urgență a Guvernului nr.57/2019 privind Codul administrativ, cu modificările și completările ulterioare,

În temeiul art. 173 alin.(1) lit. „a” și lit. „d”, alin.(2) lit. „c”, alin.(5) lit. „b” și art. 182 alin.(1) din Ordonanța de Urgență a Guvernului nr.57/2019 privind Codul administrativ, cu modificările și completările ulterioare,

HOTĂRĂȘTE:

Art.1. Se aprobă numărul de personal, numărul de funcții publice, și organigrama Direcției Generale de Asistență Socială și Protecția Copilului Buzău în forma actualizată conform Anexei nr. 1.

Art.2. Se aprobă statul de funcții pentru aparatul propriu al Direcției Generale de Asistență Socială și Protecția Copilului Buzău în forma actualizată prevăzut în Anexa nr. 2.

Art.3. Se aprobă statele de funcții pentru serviciile specializate în formă actualizată prevăzute în Anexele nr. 3-20.

Art.4. Anexele nr. 1 – 20 fac parte integrantă din prezenta hotărâre.

Art.5. La data intrării în vigoare a prezentei, Hotărârea nr. 70/2022 a Consiliului Județean Buzău, cu modificările și completările ulterioare își încetează aplicabilitatea.

Art.6. Conducerea Direcției Generale de Asistență Socială și Protecția Copilului Buzău va aduce la îndeplinire prevederile prezentei hotărâri, iar Direcția juridică și administrație publică locală și Serviciul resurse umane și management unități sanitare din cadrul aparatului de specialitate al Consiliului Județean Buzău vor monitoriza aplicarea hotărârii.

Art.7. Secretarul General al Județului Buzău va asigura comunicarea hotărârii Instituției Prefectului Județul Buzău, Direcției Generale de Asistență Socială și Protecția Copilului Buzău, Direcției juridice și administrație publică locală și Serviciului resurse umane și management unități sanitare din cadrul aparatului de specialitate al Consiliului Județean Buzău și publicarea pe site-ul autorității județene.

PREȘEDINTE,

PETRE – EMANOIL NEAGU

**CONTRASEMNEAZĂ,
SECRETARUL GENERAL AL JUDEȚULUI BUZĂU,**

MIHAI – LAURENȚIU GAVRILĂ

**NR. 183
BUZĂU, 02 AUGUST 2023**

Hotărârea a fost adoptată cu 27 voturi „pentru”, - voturi „împotrivă”, - abțineri.

DIRECȚIEI GENERALE DE ASISTENȚĂ SOCIALĂ ȘI PROTECȚIA COPILULUI BUZĂU

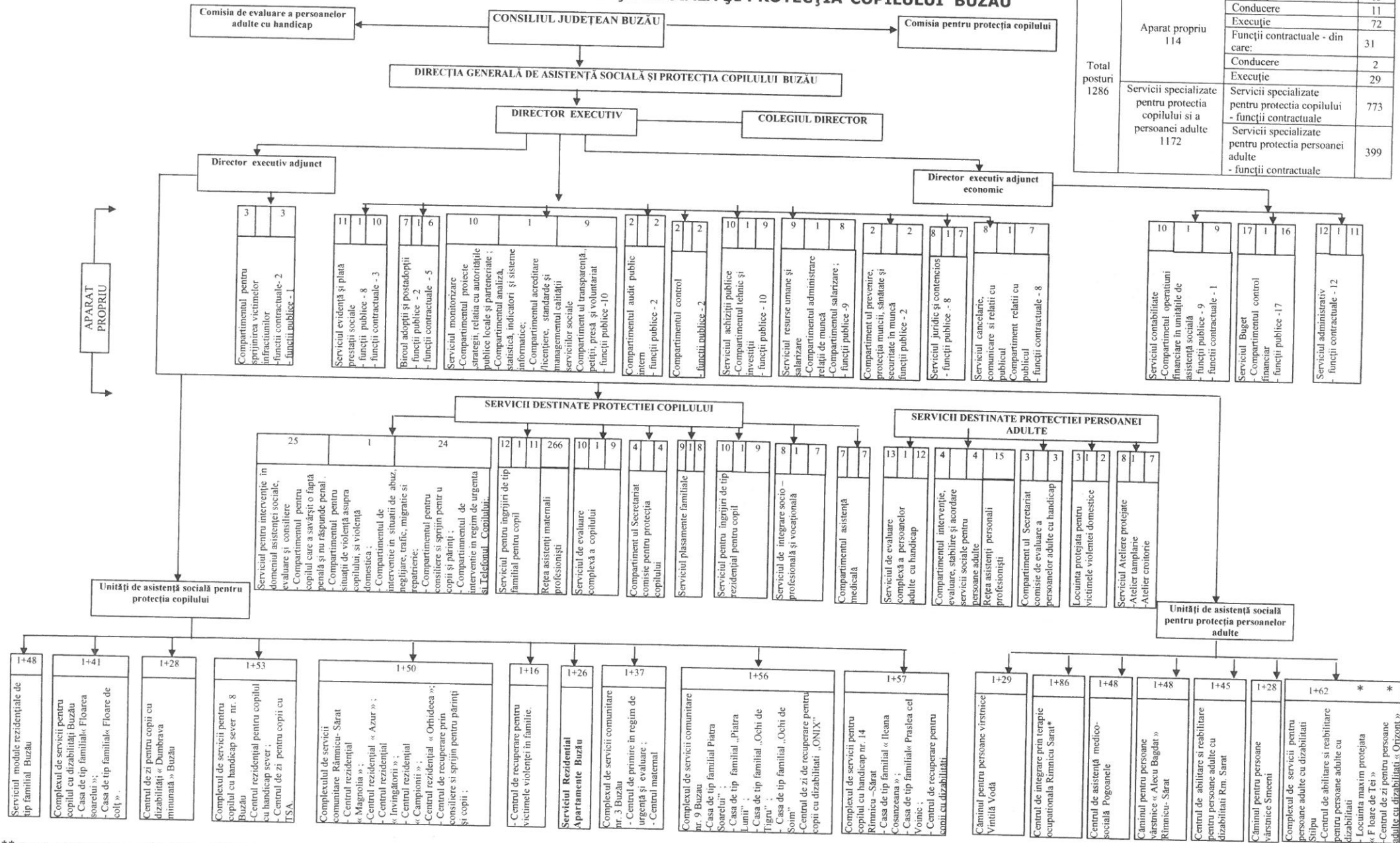

Total posturi	Aparat propriu 114	Funcții publice - din care:	83
		Conducere	11
	Servicii specializate pentru protecția copilului și a persoanei adulte 1172	Funcții contractuale - din care:	31
		Conducere	2
		Execuție	29
		Servicii specializate pentru protecția copilului - funcții contractuale	773
		Servicii specializate pentru protecția persoanei adulte - funcții contractuale	399

** Cu data intrării în vigoare a Hotărârii Consiliului Județean Buzău nr. ____/2023

STAT DE FUNCȚII

PENTRU APARATUL PROPRIU AL DIRECTIEI GENERALE DE ASISTENȚA SOCIALĂ ȘI PROTECȚIA COPILULUI BUZĂU

Nr. crt	Numele, prenumele/vacant, temporar vacant, după caz	Structura	Funcția de demnitate publică	Funcția publică		Clasa studii	Gradul profesional	Nivelul studiilor	Funcția contractuală		Treapta profesională/grad	Nivelul studiilor	Observații
				inalt funcționar public	de conducere *)				de execuție	de conducere			
1					Director executiv	I	II	S					
2					Director executiv adjunct	I	II	S					
3					Director executiv adjunct economic	I	II	S					
		Serviciul evidență și plată prestații sociale											
4					Șef serviciu	I	II	S					
5					Consilier	I	superior	S					
6					Consilier	I	superior	S					
7					Consilier	I	superior	S					
8					Consilier	I	superior	S					
9					Consilier	I	superior	S					
10					Consilier	I	superior	S					
11					Referent	III	superior	M					
12										Asistent social	Princ.	S	
13										Asistent social	Princ.	S	
14	vacant									Asistent social	Princ.	S	

		Biroul adopții și postadopții												
15					Șef birou	I	II							
16	vacant				Consilier juridic	I	superior	S						
17	vacant													
18										Consilier	IA	S		
19	vacant									Consilier	IA	S		
										Psiholog	Pract.	S		
20														
21										Asistent social	Princ.	S		
										Psiholog	Princ.	S		
		Compartiment pentru sprijinirea victimelor infractiunilor												
22	vacant				Consilier juridic	I	superior	S						
23	vacant													
24	vacant									Asistent social	Pract.	S		
										Psiholog	Spec	S		
		Serviciul Monitorizare												
25					Șef serviciu	I	II	S						
		Compartimentul proiecte, strategii, relatia cu APL și parteneriate												
26					Consilier	I	superior	S						
27					Consilier	I	superior	S						
28					Consilier	I	superior	S						
		Compartimentul analiză , statistică, indicatori și sisteme informatice												
29					Consilier	I	superior	S						
30					Consilier	I	superior	S						
31					Consilier	I	asistent	S						
		Compartimentul acreditare/licențiere, standarde și managementul calității serviciilor sociale												
32					Consilier	I	superior	S						
33	vacant				Consilier	I	superior	S						
		Compartimentul transparenta, petiții, presă și voluntariat												

34					Consilier juridic	I	superior	S						
Compartimentul audit public intern														
35					Auditor	I	superior	S						
36					Auditor	I	principal	S						
Compartimentul control														
37					Consilier	I	superior	S						
38	vacant				Consilier	I	superior	S						
Serviciul Achiziții publice														
39				Sef serviciu			II	S						
40					Consilier achizitii publice	I	superior	S						
41					Consilier juridic	I	superior	S						
42					Consilier achizitii publice	I	superior	S						
43	vacant				Consilier achizitii publice	I	superior	S						
44					Consilier achizitii publice	I	superior	S						
45					Consilier achizitii publice	I	superior	S						
46					Consilier achizitii publice	I	superior	S						
Compartimentul tehnic și investiții														
47	vacant				Consilier	I	superior	S						
48	vacant				Consilier	I	superior	S						

		Serviciul resurse umane și salarizare												
49					Şef serviciu			II	S					
Compartimentul administrare relații de muncă														
50					Consilier	I		superior	S					
51					Consilier	I		superior	S					
52	vacant				Consilier	I		superior	S					
53	vacant				Consilier	I		superior	S					
Compartimentul salarizare														
54					Consilier	I		superior	S					
55					Consilier	I		superior	S					
56	vacant				Consilier	I		principal	S					
57					Consilier	I		superior	S					
Compartimentul prevenire, protecția muncii, sănătate și securitate în muncă														
58					Consilier	I		superior	S					
59					Consilier	I		superior	S					
Serviciul Juridic și contencios														
60					Şef serviciu			II	S					
61					Consilier juridic	I		superior	S					
62	vacant				Consilier juridic	I		asistent	S					
63					Consilier juridic	I		superior	S					
64					Consilier juridic	I		superior	S					
65					Consilier juridic	I		superior	S					
66	vacant				Consilier juridic	I		superior	S					
67					Consilier	I		superior	S					

	Serviciul cancelarie, comunicare și relatii cu publicul												
68									Sef serviciu		I	SSD	
69									Consilier		IA	S	
70									Inspector de specialitate		IA	S	
71	vacant								Inspector de specialitate		I	S	
72									Inspector de specialitate		IA	S	
73									Referent		IA	M	
	Compartimentul relatii cu publicul												
74	vacant								Inspector de specialitate		IA	S	
75									Consilier		IA	S	
	Serviciul Contabilitate												
76								Şef serviciu			II	S	
77								Consilier	I		superior	S	
78								Consilier	I		superior	S	
79								Consilier	I		superior	S	
80								Consilier	I		superior	S	
81								Consilier	I		superior	S	
82								Consilier	I		superior	S	
83									Inspector de specialitate		I	S	
	Compartimentul operațiuni financiare în unitățile de asistență socială												
84								Consilier			superior	S	
85	vacant							Consilier			principal	S	
	Serviciul Buget												
86								Şef serviciu			II	S	
87								Consilier	I		superior	S	
88	vacant							Consilier	I		principal	S	

89					Consilier	I	superior	S					
90					Consilier	I	superior	S					
91					Consilier	I	superior	S					
Compartimentul control financiar													
92					Consilier	I	superior	S					
93					Consilier	I	superior	S					
94					Consilier	I	superior	S					
95					Consilier	I	superior	S					
96					Consilier	I	superior	S					
97					Consilier	I	superior	S					
98					Consilier	I	superior	S					
99					Consilier	I	superior	S					
100					Consilier	I	superior	S					
101	vacant				Consilier	I	superior	S					
102	vacant				Consilier	I	superior	S					
		Serviciul Administrativ											
103									Sef serviciu		II	S	
104									Inspector de specialitate	IA		S	
105									Referent	IA		M	
106									Sofer	I		M/Prof.	
107									Sofer	I		M/Prof.	
108									Sofer	I		M/Prof.	
109									Muncitor calificat	I		M/Prof.	
110									Muncitor calificat	I		M/Prof.	
111									Ingrijitoare			M/G	
112									Ingrijitoare			M/G	
113									Ingrijitoare			M/G	
114									Ingrijitoare			M/G	

Funcția Număr posturi	Ocupate	Total
Nr. total de funcții publice	67	83
Nr. total de înalți funcționari publici		
Nr. total de funcții publice de conducere	11	11
Nr. total de funcții publice de execuție	56	72
Nr. total de funcții contractuale de conducere	2	2
Nr. total de funcții contractuale de execuție	22	29
Nr. total de funcții din aparatul propriu al instituției	91	114

* sub fiecare șef de structură se vor trece toate funcțiile publice și tot personalul contractual

CONSILIUL JUDEȚEAN BUZĂU

ANEXA NR. 3
LA HOTARÂREA CONSILIULUI JUDEȚEAN BUZĂU NR. 185
DIN DATA DE 02 august 2023

STAT DE FUNCTII
SERVICII DE SPECIALITATE

I. SERVICII DESTINATE PROTECTIEI COPILULUI

NR. CRT	FUNCTIA	Gradul Treapta prof.	Nivel studii	Numar posturi:	
				total	din care vacante
SERVICIUL PENTRU INTERVENTIE IN DOMENIUL ASISTENȚEI SOCIALE, EVALUARE SI CONSILIERE				25	6
1	Sef serviciu	II	S	1	
COMPARTIMENTUL PENTRU COPILUL CARE A SAVERSIT O FAPTA PENALA SI NU RASPUNDE PENAL				2	
2	Asistent social	Princ.	S	1	
3	Psiholog	Princ.	S	1	
COMPARTIMENTUL PENTRU SITUATII DE VIOLENTA ASUPRA COPILULUI SI VIOLENTA DOMESTICA				2	
4	Asistent social	Practic.	S	1	
5	Psiholog	Practic	S	1	
COMPARTIMENTUL DE INTERVENTIE IN SITUATII DE ABUZ, NEGLIJARE, TRAFIC, MIGRATIE SI REPATRIERE				3	
6	Psiholog	Deb/Pract/Spec/Princ	S	1	
7	Consilier	IA	S	1	
8	Asistent social	Princ.	SSD	1	
COMPARTIMENTUL PENTRU CONSILIERE ȘI SPRIJIN PENTRU COPII SI PARINTI				3	1
9	Medic	Primar	S	1(norma 1/2)	
10	Psiholog	Pract/spec/princ	S	1	1
11	Asistent social	Princ.	S	1	
COMPARTIMENTUL DE INTERVENTIE IN REGIM DE URGENTA SI TELEFONUL COPILULUI				14	5
12	Asistent social	Princ.	S	1	
13	Psiholog	Spec	S	1	
14	Psiholog	Practic.	S	1	1
15	Psiholog	Deb/Pract/Spec/Princ	S	1	
16	Psiholog	Spec	S	1	
17	Consilier	IA	S	1	1
18-23	Consilier	II/IIA	S	6	3
24	Inspector de specialitate	DEB/II/IIA	S	1	
25	Inspector de specialitate	I	S	1	

SERVICIUL PENTRU INGRIJIRI DE TIP FAMILIAL PENTRU COPIL				12	1
26	Sef serviciu	II	S	1	
27	Asistent social	Deb/pract/ spec/Princ.	S	1	
28-29	Asistent social	Princ.	S	2	
30	Asistent social	Spec	S	1	
31	Asistent social	Practic	S	1	
32	Asistent social	Practic	S	1	
33	Asistent social	Practic	S	1	1
34-35	Asistent social	Princ.	SSD	2	
36	Psiholog	Spec	S	1	
37	Psiholog	Practic	S	1	
38-303	RETEA ASISTENȚI MATERNALI PROFESIONISTI			266	55
SERVICIUL DE EVALUARE COMPLEXA A COPILULUI				10	2
304	Sef serviciu	II	S	1	
305	Medic pediatru	Primar	S	1	1
306-307	Consilier	IA	S	2	
308	Psiholog	Princ.	S	1	
309	Psiholog	Practic	S	1	1
310	Psihopedagog	Princ.	S	1	
311-312	Asistent social	Princ.	S	2	
313	Educator	Princ.	PL	1	
COMPARTIMENTUL SECRETARIAT COMISIE PENTRU PROTECTIA COPILULUI				4	1
314-315	Consilier	IA	S	2	1
316-317	Referent	IA	M	2	
SERVICIUL PLASAMENTE FAMILIALE				9	1
318	Şef serviciu	II	S	1	
319	Psiholog	Spec	S	1	
320	Psiholog	Practic	S	1	
321-324	Asistent social	Princ.	S	4	1
325	Asistent social	DEB	S	1	
326	Asistent social	Practic	S	1	
SERVICIUL PENTRU INGRIJIRI DE TIP REZIDENTIAL PENTRU COPIL				10	2
327	Sef serviciu	II	S	1	
328	Asistent social	Deb/Pract./Sp ec./Princ.	S	1	
329-331	Consilier	IA	S	3	2
332-333	Asistent social	Princ.	S	2	
334	Psiholog	Princ.	S	1	

335	Asistent social	Princ.	S	1	
336	Asistent social	Deb/Pract./Spec./Princ.	S	1	

SERVICIUL DE INTEGRARE SOCIO-PROFESIONALA SI VOCATIONALA				8	2
337	Sef serviciu	II	S	1	
338-340	Consilier	IA	S	3	
341	Consilier	I	S	1	
342-343	Educator	Princ.	S	2	1
344	Asistent social	Princ.	SSD	1	1

COMPARTMENT ASISTENTA MEDICALA				7	0
345	Medic		S	1	
346-351	Asistent medical	Princ.	PL	6	
TOTAL SERVICII DE SPECIALITATE DESTINATE PROTECTIEI COPILULUI				351	70

II. SERVICII DESTINATE PROTECTIEI PERSOANEI ADULTE

NR. CRT	FUNCTIA	Gradul Treapta prof.	Nivel studii	Numar posturi:	
				total	din care vacante
SERVICIUL DE EVALUARE COMPLEXA A PERSOANELOR ADULTE CU HANDICAP				13	3
1	Sef serviciu	II	S	1	
2	Medic	Spec	S	1	1
3-4	Psiholog	Spec	S	2	
5	Psiholog	Practic	S	1	
6	Asistent social	Practic.	S	1	1
7	Educator	Princ.	S	1	
8- 12	Consilier	IA	S	5	1
13	Asistent medical		PL	1	

COMPARTIMENTUL DE INTERVENTIE, EVALUARE, STABILIRE SI ACORDARE SERVICII SOCIALE PENTRU PERSOANE ADULTE				4	1
14-15	Consilier	IA	S	2	
16	Asistent social	Pract./Spec./Princ.	S	1	1
17	Psiholog	Pract./Spec./Princ.	S	1	
RETEA ASISTENTI PERSONALI PROFESIONISTI					
18-32	Asistenti personali profesioniști		G/M	15	15
COMPARTIMENTUL SECRETARIAT COMISIE DE EVALUARE A PERSOANELOR ADULTE CU HANDICAP				3	0
33-34	Inspector de specialitate	IA	S	2	
35	Referent	IA	M	1	

LOCUINTA PROTEJATA PENTRU VICTIMELE VIOLENTEI DOMESTICE				3	3
36	Coordonator personal de specialitate	II	PL/SSD/S	1	1
37	Consilier	IA/II/III	S	1	1
38	Educator		M	1	1

SERVICIUL ATELIERE PROTEJATE				8	4
39	Sef serviciu	II	S	1	1
ATELIER TAMPLARIE				5	1
40-41	Muncitor calificat	I	M/Prof	2	1
42-44	Muncitor necalificat		G/Prof.	3	
ATELIER CROITORIE				2	2
45	Muncitor calificat	I	M/Prof	1	1
46	Muncitor necalificat		G/Prof.	1	1
TOTAL SERVICII DE SPECIALITATE DESTINATE PROTECTIEI PERSOANEI ADULTE				46	26

CONSILIUL JUDEȚEAN BUZĂU

ANEXA NR. 4

LA HOTARAREA CONSILIULUI JUDEȚEAN BUZĂU NR. 183

DIN DATA DE 02 august 2023

STATUL DE FUNCTII
SERVICIUL MODULE REZIDENTIALE DE TIP
FAMILIAL BUZAU

	FUNCTIA	Gradul Treapta prof.	Nivel studii	Numar posturi:	
				Total	din care vacante:
	SERVICIUL MODULE REZIDENTIALE DE TIP FAMILIAL			49	0
1	Sef serviciu	II	S	1	
	MODUL "FRATII"			5	0
2-5	Educator	Princ.	S	4	
6	Educator	Princ	PL	1	
	MODUL "ADOLESCENTII"			5	0
7	Educator	Princ.	S	1	
8-10	Educator	Princ.	PL	3	
11	Educator	Princ.	S/PL/M	1	
	MODUL "TEMERARI"			5	0
12-14	Educator	Princ.	S	3	
15	Educator	Princ.	PL	1	
16	Pedagog de recuperare	Princ.	PL	1	
	MODUL "RAZA DE SOARE"			5	0
17-20	Educator	Princ	S	4	
21	Educator		S/PL/M	1	
	MODUL "CASA SPERANTEI"			5	0
22 -24	Educator	Princ	S	3	
25	Educator	Princ.	PL	1	
26	Pedagog de recuperare	Princ.	PL	1	
	MODUL "COLT ALB"			5	0
27-30	Educator	Princ.	S	4	
31	Educator	Princ.	M	1	
	MODUL "LICEENII"			6	0
32-33	Educator	Princ.	S	2	
34-35	Educator	Princ.	PL	2	
36-37	Educator	Princ.	S/PL/M	2	

	MODUL "VIOLETA"			6	0
38	Educator	Princ.	M	1	
39	Educator	Princ.	S	1	
40	Educator	Princ.	PL	1	
41-42	Pedagog de recuperare	Princ.	PL	2	
43	Educator	Princ.	S/PL/M	1	
	PERSONAL DE SPECIALITATE			3	0
44	Asistent social	Practic.	S	1	
45	Asistent medical	Princ.	PL	1	
46	Psiholog	Practic.	S	1	
	PERSONAL ADMINISTRATIV			3	0
47	Administrator	I	M	1	
48	Sofer	I	M/Prof.	1	
49	Muncitor calificat	I	M/Prof.	1	

CONSILIUL JUDEȚEAN BUZĂU

ANEXA NR. 5

LA HOTARÂREA CONSILIULUI JUDEȚEAN BUZĂU NR. 183

DIN DATA DE 02 august 2023

**STAT DE FUNCTII
COMPLEX DE SERVICII PENTRU COPILUL CU DIZABILITATI BUZAU**

	FUNCTIA	Gradul Treapta prof.	Nivel studii	Numar posturi:	
				Total	din care, vacante
	COMPLEX DE SERVICII PENTRU COPILUL CU DIZABILITATI BUZAU			42	2
1	Sef complex	II	S	1	
	CASA DE TIP FAMILIAL "FLOARE DE COLT"			18	1
2-6	Asistent medical	Princ.	PL	5	
7-8	Educator	Princ.	S	2	
9	Educator	Princ.	S/PL/M	1	
10-14	Pedagog recuperare	Princ.	PL	5	
15	Educator	Princ.	M	1	
16-17	Bucatar	I	M/Prof.	2	
18-19	Ingrijitoare		M/G	2	1
	CASA DE TIP FAMILIAL "FLOAREA SOARELUI"			17	0
20-23	Asistent medical	Princ.	PL	4	
24	Asistent medical		PL	1	
25-30	Educator	Princ.	S	6	
31	Educator	Princ.	S/PL/M	1	
32	Pedagog recuperare	Princ.	PL	1	
33-34	Bucatar	I	M/Prof.	2	
35-36	Ingrijitoare		M/G	2	
	PERSONAL DE SPECIALITATE			3	1
37	Asistent social	Princ./ Spec/ Practic.	S	1	
38	Kinetoterapeut	Princ.	S	1	
39	Psiholog	spec.	S	1	1
	PERSONAL ADMINISTRATIV			3	
40	Administrator	I	M	1	
41	Casier magaziner		M	1	
42	Sofer	I	M/Prof.	1	

CONSILIUL JUDEȚEAN BUZĂU

ANEXA NR. 6

LA HOTARÂREA CONSILIULUI JUDEȚEAN BUZĂU NR. 183
DIN DATA DE 02 august 2023

STAT DE FUNCTII
CENTRUL DE ZI PENTRU COPII CU DIZABILITATI "DUMBRAVA MINUNATĂ"

I.	FUNCTIA	Gradul Treapta prof.	Nivel studii	Numar posturi:	
				Total	din care vacante
	CENTRUL DE ZI "DUMBRAVA MINUNATA" BUZAU			29	9
1	Coordonator / Sef Centru	II	S	1	
I.1	PERSONAL DE SPECIALITATE			23	8
2	Asistent social	Princ.	S	1	
3	Psiholog	Spec	S	1	
4	Psiholog	Practic.	S	1	
5-6	Psiholog	Practic./ Spec./Princ	S	2	2
7-8	Logoped	Princ.	S	2	2
9-10	Kinetoterapeut	Princ.	S	2	2
11-14	Educator	Princ.	S	4	
15	Educator	Princ.	PL	1	
16	Educator	Princ.	SSD	1	1
17	Educator	Princ.	M	1	
18	Educator		S	1	
19	Educator		M	1	1
20-22	Educator	Princ.	S/PL/M	3	
23	Asistent medical	Princ.	PL	1	
24	Asistent medical		PL	1	
I.2	PERSONAL ADMINISTRATIV			5	1
25	Inspector de specialitate	I	S	1	
26	Administrator	I	M	1	1
27	Fochist/ Mecanic intretinere	I	M/Prof.	1	
28	Bucatar	I	M/Prof.	1	
29	Ingrijitoare		M/G	1	

CONSILIUL JUDEȚEAN BUZĂU

ANEXA NR. 7

LA HOTARÂREA CONSILIULUI JUDEȚEAN BUZĂU NR. 183

DIN DATA DE 02 august 2013

STATUL DE FUNCTII
COMPLEX DE SERVICII PENTRU COPILUL CU HANDICAP SEVER
NR.8 BUZAU

	FUNCTIA	Gradul Treapta prof.	Nivel studii	Numar posturi:	
				Total	din care, vacante
	CENTRUL REZIDENTIAL PENTRU COPILUL CU HANDICAP			54	6
1	Sef centru	II	S	1	
	SERVICIU DE TIP REZIDENTIAL			36	3
2	Psiholog	Deb/Practic/Special/Princ	S	1	
3	Asistent social	Princ.	S	1	
4	Asistent social	Practic.	S	1	1
5	Kinetoterapeut	DEB	S	1	
6-12	Asistent medical	Princ.	PL	7	
13-15	Educator	Princ.	S	3	
16-17	Educator	Princ.	PL	2	
18-19	Educator	Princ.	S/PL/M	2	1
20-24	Pedagog de recuperare	Princ.	PL	5	
25-29	Lucrator social	Princ.	M	5	1
30-31	Lucrator social		M	2	
32-37	Infirmiere		M/G	6	
	CENTRUL DE ZI PENTRU COPII CU TSA			4	0
38	Psiholog	Practic.	S	1	
39	Logoped	Princ.	S	1	
40	Educator		S/PL/M	1	
41	Psihopedagog	Princ.	S	1	
	PERSONAL ADMINISTRATIV			13	3
42	Administrator	I	M	1	1
43	Casier magaziner		M	1	
44	Sofer	I	M/Prof.	1	
45	Muncitor calificat	I	M/Prof.	1	
46-48	Bucatar	I	M/Prof.	3	2
49-50	Spalatoreasa		M/G	2	
51-54	Ingrijitoare		M/G	4	

CONSILIUL JUDEȚEAN BUZĂU

ANEXA NR. 8

LA HOTARÂREA CONSILIULUI JUDEȚEAN BUZĂU NR. 183
DIN DATA DE 02 august 2013

STATUL DE FUNCȚII
COMPLEX DE SERVICII COMUNITARE RIMNICU-SARAT

	FUNCTIA	Gradul Treapta prof.	Nivel studii	Numar posturi:	
				Total	din care vacante:
	SERVICIUL CASE DE TIP FAMILIAL			51	13
1	Sef serviciu	II	S	1	1
	CENTRUL REZIDENTIAL "MAGNOLIA"			9	2
2-3	Educator	Princ.	S	2	
4	Educator	Princ.	SSD	1	
5	Asistent medical	Princ.	PL	1	
6	Pedagog de recuperare	Princ.	PL	1	1
7	Educator		S	1	
8	Educator	Princ.	M	1	
9	Bucatar	I	M/Prof.	1	
10	Ingrijitoare		M/G	1	1
	CENTRUL REZIDENTIAL "AZUR"			8	3
11-13	Educator	Princ.	S	3	1
14-15	Educator	Princ.	M	2	
16	Asistent medical	Princ.	PL	1	1
17	Bucatar	II	M/Prof.	1	
18	Ingrijitoare		M/G	1	1
	CENTRUL REZIDENTIAL "INVINGATORII"			9	4
19	Educator	Princ.	SSD	1	1
20-21	Educator	Princ.	S	2	
22-23	Educator	Princ.	PL	2	1
24	Pedagog de recuperare	Princ.	PL	1	
25	Asistent medical	Princ.	PL	1	
26	Bucatar	II	M/Prof.	1	1
27	Ingrijitoare		M/G	1	1
	CENTRUL REZIDENTIAL "CAMPIONII"			9	2
28-29	Educator	Princ.	S	2	
30	Asistent medical	Princ.	PL	1	1
31	Pedagog de recuperare	Princ.	PL	1	
32-33	Educator	Princ.	M	2	
34	Educator	Princ.	S/PL/M	1	
35	Bucatar	I	M/Prof.	1	
36	Ingrijitoare		M/G	1	1

	CENTRUL REZIDENTIAL "ORHIDEEA"			8	0
37	Asistent social	Princ.	S	1	
38	Educator		S	1	
39	Pedagog de recuperare	Princ.	PL	1	
40-41	Educator	Princ.	M	2	
42	Educator	Princ.	S	1	
43	Bucatar	I	M/Prof.	1	
44	Ingrijitoare		M/G	1	
	CENTRUL DE RECUPERARE PRIN CONSILIERE SI SPRIJIN PENTRU PARINTI SI COPII			2	0
45	Psiholog	SPEC	S	1	
46	Asistent social	Princ.	S	1	
	PERSONAL ADMINISTRATIV			5	1
47	Administrator	I	M	1	
48	Casier -magaziner		M	1	
49	Sofer	I	M/Prof.	1	
50	Muncitor calificat	III	M/Prof.	1	1
51	Muncitor necalificat		G	1	

CONSILIUL JUDEȚEAN BUZĂU

ANEXA NR. 9
 LA HOTARÂREA CONSILIULUI JUDEȚEAN BUZĂU NR. 183
 DIN DATA DE 02 august 2023

STATUL DE FUNCTII
CENTRUL DE RECUPERARE PENTRU VICTIMELE VIOLENTEI ÎN
FAMILIE

	FUNCTIA	Gradul Treapta prof.	Nivel studii	Numar posturi:	
	CENTRUL DE RECUPERARE PENTRU VICTIMELE VIOLENTEI IN FAMILIE			Total	din care, vacante:
				17	2
1	Sef centru	II	S	1	1
	PERSONAL DE SPECIALITATE			11	0
2	Psiholog	Practic	S	1	
3	Asistent social	Princ.	S	1	
4-6	Asistent medical	Princ.	PL	3	
7	Asistent medical		PL	1	
8-10	Educator	Princ.	S	3	
11-12	Educator		S	2	
	PERSONAL ADMINISTRATIV			5	1
13	Inspector de specialitate	IA	S	1	
14	Administrator	I	M	1	
15	Bucătar	I	Prof/M	1	1
16	Sofer	I	Prof/M	1	
17	Ingrijitoare		G/M	1	

CONSILIUL JUDEȚEAN BUZĂU

ANEXA NR. 10

LA HOTARÂREA CONSILIULUI JUDEȚEAN BUZĂU NR. 183

DIN DATA DE 02 august 2023

**STATUL DE FUNCTII
SERVICIUL REZIDENTIAL APARTAMENTE BUZAU**

	FUNCTIA	Gradul Treapta prof.	Nivel studii	Numar posturi:	
				Total	din care vacante:
				27	2
1	Sef serviciu	II	S	1	
	APARTAMENT "VOINICII"			5	0
2	Educator	Princ.	S	1	
3	Educator	Princ.	PL	1	
4	Educator	Princ.	M	1	
5-6	Pedagog de recuperare	Princ	PL	2	
	APARTAMENT "SURAS DE SOARE"			5	0
7	Educator	Princ	S	1	
8	Educator		S	1	
9	Educator	Princ	M	1	
10	Educator		M	1	
11	Pedagog de recuperare	Princ	PL	1	
	APARTAMENT "ZAMBETUL COPILARIEI"			5	0
12-14	Educator	Princ.	S	3	
15	Educator	Princ.	SSD	1	
16	Pedagog de recuperare	Princ.	PL	1	
	APARTAMENT " ALBATROS"			5	0
17	Educator	Princ	S	1	
18-19	Educator	Princ	PL	2	
20-21	Pedagog de recuperare	Princ	PL	2	
	PERSONAL DE SPECIALITATE			3	2
22	Asistent social	Practic.	S	1	1
23	Asistent medical		PL	1	1
24	Psiholog	SPEC.	S	1	
	PERSONAL ADMINISTRATIV			3	0
25	Administrator	I	M	1	
26	sofer	I	M/Prof.	1	
27	Muncitor calificat	I	M/Prof.	1	

CONSILIUL JUDEȚEAN BUZĂU

ANEXA NR. 11

LA HOTARÂREA CONSILIULUI JUDEȚEAN BUZĂU NR. 183

DIN DATA DE 02 august 2013

STATUL DE FUNCTII
COMPLEX DE SERVICII COMUNITARE NR. 3 BUZAU

	FUNCTIA	Gradul Treapta prof.	Nivel studii	Numar posturi:	
				Total	din care, vacante
	COMPLEX DE SERVICII COMUNITARE NR.3 BUZAU			38	2
1	Sef complex	II	S	1	
	CENTRUL DE PRIMIRE A COPILULUI IN REGIM DE URGENTA SI EVALUARE			18	1
2	Psiholog	Spec.	S	1	1
3	Asistent social	Princ.	S	1	
4-10	Educator	Princ.	S	7	
11	Educator puericultor	Princ.	PL	1	
12	Educator	Princ.	M	1	
13-14	Pedagog de recuperare	Princ.	PL	2	
15-19	Asistent medical	Princ.	PL	5	
	CENTRUL MATERNAL			8	1
20	Consilier	IA	S	1	
21	Asistent social	Spec.	S	1	
22-25	Educator	Princ.	S	4	1
26	Educator	Princ.	SSD	1	
27	Pedagog de recuperare	Princ.	PL	1	
	PERSONAL ADMINISTRATIV			11	0
28	Administrator	I	M	1	
29	Casier- magaziner	I	M	1	
30	Sofer	I	M/PRF	1	
31-34	Bucatar	I	M/PRF	4	
35	Muncitor calificat - fochist	I	M	1	
36-38	Ingrijitoare		G/M	3	

CONSILIUL JUDEȚEAN BUZĂU

ANEXA NR. 12
LA HOTARĂREA CONSILIULUI JUDEȚEAN BUZĂU NR. 183
DIN DATA DE 02 august 2023

STATUL DE FUNCTII
COMPLEX DE SERVICII COMUNITARE NR. 9 BUZAU

	FUNCTIA COMPLEX DE SERVICII COMUNITARE NR. 9 BUZAU	Gradul Treapt a prof.	Nivel studii	Numar posturi:	
				Total	din care vacante:
				57	3
1	Sef complex	II	S	1	
	CASE DE TIP FAMILIAL			40	0
	CASA DE TIP FAMILIAL "PIATRA SOARELUI"			8	0
2-3	Educator	Princ.	S	2	
4-5	Educator	Princ.	M	3	
6-7	Educator		M	1	
8	Bucatar	I	PROF./M	1	
9	Ingrijitoare	I	G./M	1	
	CASA DE TIP FAMILIAL "PIATRA LUNII"			8	1
10	Educator		PL	1	1
11-13	Educator	Princ.	M	3	
14-15	Pedagog de recuperare	Princ.	PL	2	
16	Bucatar	I	PROF./M	1	
17	Ingrijitoare	I	G./M	1	
	CASA DE TIP FAMILIAL "OCHI DE TIGRU"			8	0
18-20	Educator	Princ.	S	3	
21	Educator		S	1	
22	Educator	Princ.	M	1	
23	Educator	Princ.	SSD	1	
24	Bucatar	IV	PROF./M	1	
25	Ingrijitoare	I	G/M	1	
	CASA DE TIP FAMILIAL " OCHI DE SOIM"			9	0
24-27	Educator	Princ.	S	2	
28	Educator	Princ.	PL	1	
29-30	Educator	Princ.	M	2	
31	Pedagog de recuperare	Princ.	PL	1	
32	Bucatar	I	PROF./M	1	
33	Bucatar	II	PROF./M	1	
34	Ingrijitoare		G/M	1	
	PERSONAL DE SPECIALITATE " CASE DE TIP FAMILIAL"			7	0
35	Asistent social	Princ.	S	1	
36	Psiholog	Pract.	S	1	
37-41	Asistent Medical	Princ.	PL	5	

CENTRUL DE ZI DE RECUPERARE PENTRU COPII CU DIZABILITATI " ONIX"				11	2
42	Asistent social	Spec	S	1	
43	Kinetoterapeut	Deb.	S	1	
44	Logoped	Deb.	S	1	
45	Consilier (vocational)	Deb.	S	1	
46	Psiholog	Pract.	S	1	1
47	Psihopedagog	Deb.	S	1	1
48	Asistent Medical	Princ.	PL	1	
49	Educator	Princ.	PL	1	
50-51	Educator	Princ.	M	2	
52	Ingrijitoare	I	G./M	1	

PERSONAL ADMINISTRATIV				5	0
53	Inspector de specialitate	IA	S	1	
54	Administrator	I	M	1	
55	Casier -magaziner		M	1	
56	Sofer	I	PROF./M	1	
57	Muncitor calificat	I	PROF./M	1	

CONSILIUL JUDEȚEAN BUZĂU

ANEXA NR. 13

LA HOTARÂREA CONSILIULUI JUDEȚEAN BUZĂU NR. 183

DIN DATA DE 02 august 2013

**STATUL DE FUNCTII
COMPLEX DE SERVICII
PENTRU COPILUL CU HANDICAP NR. 14 RM.SARAT**

	FUNCTIA	Gradul Treapta prof.	Nivel studii	Numar posturi:	
				Total	din care vacante:
	COMPLEX DE SERVICII PENTRU COPILUL CU HANDICAP NR. 14 RIMNICU SARAT			58	17
1	Sef complex	II	S	1	
	CASA DE TIP FAMILIAL "ILEANA COSÂNZEANA"			18	6
2	Psiholog	Practic./S pec.	S	1	1
3	Educator	Princ.	S	1	
4	Educator	Princ.	SSD	1	
5-6	Asistent medical	Princ.	PL	2	
7-12	Pedagog recuperare	Princ.	PL	6	3
13-14	Educator	Princ.	M	2	
15	Educator		M	1	1
16-17	Bucatar	I	M/Prof.	2	
18-19	Ingrijitoare		M/G	2	1
	CASA DE TIP FAMILIAL "PRÂSLEA CEL VOINIC"			18	4
20	Asistent social	Princ.	S	1	
21	Educator	Princ.	S	1	
22-23	Asistent medical	Princ.	PL	2	
24-29	Pedagog recuperare	Princ.	PL	6	
30-33	Educator	Princ.	M	4	3
34-35	Bucatar	I	M/Prof.	2	
36-37	Ingrijitoare		M/G	2	1
	CENTRUL DE RECUPERARE PENTRU COPILUL CU DIZABILITATI			15	5
38	Kinetoterapeut	Princ.	S	1	1
39	Asistent social	Princ./Sp ec.	S	1	1
40	Asistent social	Princ.	S	1	
41	Educator	Princ.	SSD	1	
42-43	Educator	Princ.	S	2	
44	Educator	Princ.	PL	1	
45	Logoped		S	1	1
46	Psiholog	Practic./S pec.	S	1	1
47	Psiholog	Practic.	S	1	
48-49	Pedagog de recuperare	Princ.	PL	2	

50	Asistent medical	Princ.	PL	1	
51	Maseor		PL	1	1
52	Ingrijitoare		M/G	1	
	PERSONAL ADMINISTRATIV			6	2
53	Administrator	I	M	1	1
54	Casier magaziner		M	1	
55	Sofer	I	M/Prof.	1	
56-57	Muncitor calificat	I	M/Prof.	2	1
58	Muncitor necalificat		Gen	1	

CONSILIUL JUDEȚEAN BUZĂU

ANEXA NR. 14

LA HOTARÂREA CONSILIULUI JUDEȚEAN BUZĂU NR. 183
DIN DATA DE 02 august 2023

STATUL DE FUNCTII
CAMINUL PENTRU PERSOANE VARSTNICE
VINTILA VODA

	FUNCTIA	Gradul Treapta prof.	Nivel studii	Numar posturi:	
				Total	din care vacante:
	CAMINUL PENTRU PERSOANE VARSTNICE VINTILA VODA			30	9
1	Sef camin	II	S	1	
	PERSONAL DE SPECIALITATE			19	6
2	Asistent social	Princ.	S	1	
3-7	Asistent medical	Princ.	PL	5	
8-11	Ingrijitoare		G/PROF/M	4	2
12-19	Infirmiera		G	8	3
20	Infirmiera	DEB	G	1	1
	PERSONAL ADMINISTRATIV			10	3
21	Inspector de specialitate(Economist)	II	S	1	
22	Referent	IA	M	1	1
23	Casier magaziner	I	M	1	
24	Muncitor calificat intretinere	I	M/Prof.	1	
25-27	Bucatar	I	M/Prof.	3	1
28	Spalatoreasa		G/PROF/M	1	
29	Sofer	I	M/Prof.	1	
30	Muncitor calificat-fochist	IV	M/Prof.	1	1

CONSILIUL JUDEȚEAN BUZĂU

ANEXA NR. 15
LA HOTARĂREA CONSILIULUI JUDEȚEAN BUZĂU nr. 183
DIN DATA DE 02 august 2023

STATUL DE FUNCȚII
CENTRUL DE INTEGRARE PRIN TERAPIE OCUPATIONALA
RIMNICU SARAT

	FUNCTIA	Gradul	Nivel	Numar	
				Total	din care vacante:
	CENTRUL DE INTEGRARE PRIN TERAPIE OCUPATIONALA			87	30
1	Sef centru	II	S	1	
	CENTRUL DE INTEGRARE PRIN TERAPIE OCUPATIONALA			27	13
2	Coordonator personal de specialitate	II	PL/SSD/S	1	1
3	Medic generalist	Spec.	S	1	
4	Asistent social	Princ.	S	1	
5	Psiholog	Practic.	S	1	1
6-7	Pedagog de recuperare	Princ.	PL	2	2
8-9	Pedagog de recuperare	DEB	PL	2	2
10-17	Educator	Princ.	M	8	2
18-21	Asistent medical	Princ.	PL	4	2
22-26	Infirmier		G/M	5	1
27-28	Infirmier	DEB	G/M	2	2
	CENTRUL PENTRU RECUPERARE SI REABILITARE PENTRU PERSOANE ADULTE CU HANDICAP			28	6
29	Coordonator personal de specialitate	II	PL/SSD/S	1	1
30	Medic neuropsihiatru	Princ.	S	1	1
31	Asistent social	Princ/ Spec/ Practic	S	1	1
32	Psiholog	Practic.	S	1	
33	Kinetoterapeut	Princ.	S	1	1
34-41	Pedagog de recuperare	Princ.	PL	8	1
42	Asistent medical	Princ.	S	1	
43-45	Asistent medical	Princ.	PL	3	1
46	Asistent medical		PL	1	
47-56	Infirmier		G/M	10	
	LOCUINTE PROTEJATE (3 Apartamente)			3	3
57-59	Ingrijitoare		G/M	3	3

	PERSONAL ADMINISTRATIV			24	7
60	Administrator	I	M	1	
61	Casier magaziner		M	1	
62-66	Bucatar	I	Prof.	5	1
67-68	Muncitor necalificat bucatarie		G	2	
69	Sofer	I	M/Prof.	1	
70-72	Fochist	I	Prof.	3	1
73-74	Muncitor intretinere	I	Prof.	2	2
75-79	Paznic portar		G/M	5	
80-81	Spalatoreasa		G/M	2	1
82-83	Ingrijitoare		G/M	2	2
	COMPARTMENT INTRETINERE			4	1
84	Referent	IA	M	1	1
85-87	Muncitor necalificat		G	3	

CONSILIUL JUDEȚEAN BUZĂU

ANEXA NR. 16

LA HOTARÂREA CONSILIULUI JUDEȚEAN BUZĂU NR. 183

DIN DATA DE 02 august 2023

STATUL DE FUNCTII
CENTRUL DE ASISTENTA MEDICO-SOCIALA POGOANELE

	FUNCTIA	Gradul Treapta prof.	Nivel studii	Numar posturi:	
				Total	din care, vacante
	CENTRUL DE ASISTENTA MEDICO-SOCIALA POGOANELE			49	12
1	Sef centru	II	S	1	
	PERSONAL MEDICO SANITAR			10	3
2	Medic	Primar	S	1	1
3-6	Asistent medical	Princ.	S	3	
7-10	Asistent medical	Princ.	PL	5	1
11	Asistent medical generalist/ asistent medical farmacie		PL	1	1
	PERSONAL AUXILIAR			25	6
12	Kinetoterapeut		S	1	1
13	Asistent social	Pract/spec/ princ	S	1	1
14	Psiholog	Spec.	S	1	
15	Educator	Princ.	S	1	
16	Educator	Princ.	M	1	
17-18	Lucrator social		M	2	2
19-23	Lucrator social	Princ.	M	5	
24-34	Infirmiere		G	11	1
35-36	Infirmiere	deb	G	2	1
	PERSONAL TESA			4	0
37-38	Inspector de specialitate	IA	S	2	
39	Administrator	I	M	1	
40	Casier magaziner		M	1	
	PERSONAL DE DESERVIRE			9	3
41-44	Muncitor calificat intretinere/ fochist/paznic	I	Prof.	4	1
45-46	Bucatar	I	Prof.	2	1
47	Bucatar	II	Prof.	1	
48	Bucatar	III	Prof.	1	1
49	Spalatoreasa		Prof.	1	

CONSILIUL JUDEȚEAN BUZĂU

ANEXA NR. 17

LA HOTARÂREA CONSILIULUI JUDEȚEAN BUZĂU NR. 183
DIN DATA DE 02 august 2013

STAT DE FUNCTII
CAMINUL PENTRU PERSOANE VARSTNICE
"ALECU BAGDAT" RIMNICU-SARAT

	FUNCTIA	Gradul/ Treapta prof.	Nivel studii	Numar posturi:	
				Total	din care, vacante:
	CAMINUL PENTRU PERSOANE VARSTNICE "ALECU BAGDAT" RIMNICU-SARAT			49	9
1	Sef camin	II	S	1	1
	PERSONAL DE SPECIALITATE			27	5
2	Kinetoterapeut	Princ.	S	1	1
3	Asistent social	Princ.	S	1	
4-7	Asistent medical	Princ.	S	4	
8	Asistent medical	Princ.	PL	1	
9	Pedagog de recuperare	Princ.	PL	1	
10-12	Educator	Princ.	M	3	
13-22	Lucrator social	Princ.	M	10	1
23-28	Infirmiera		M/G	6	3
	PERSONAL ADMINISTRATIV			21	3
29	Inspector de specialitate	IA	S	1	
30	Referent	IA	M	1	
31	Administrator	I	M	1	1
32	Casier magaziner		M	1	
33	Sofer	I	M/Prof.	1	1
34-37	Fochist/muncitor calificat	I	M/Prof.	4	
38 -41	Bucatar	I	M/Prof.	4	
42	Bucatar	IV	M/Prof.	1	1
43-44	Spalatoreasa		M/G	2	
45-47	Ingrijitoare		Prof./G	3	
48-49	Muncitor necalificat			2	

CONSILIUL JUDEȚEAN BUZĂU

ANEXA NR. 18

LA HOTARÂREA CONSILIULUI JUDEȚEAN BUZĂU NR. 183

DIN DATA DE 02 august 2023

**STAT DE FUNCTII
CENTRUL DE ABILITARE SI REABILITARE PENTRU
PERSOANE ADULTE CU DIZABILITATI RIMNICU SARAT**

FUNCTIA		Gradul/ Treapta prof.	Nivel studii	Numar posturi:	
				Total	
CENTRUL DE ABILITARE SI REABILITARE PENTRU PERSOANE ADULTE CU DIZABILITATI RIMNICU SARAT				46	7
1	Sef centru	II	S	1	1
PERSONAL DE SPECIALITATE				28	2
2	Kinetoterapeut	Princ.	S	1	1
3	Psiholog	Spec.	S	1	
4	Asistent social	Princ.	S	1	
5	Asistent medical	Princ.	S	1	
6-8	Asistent medical	Princ.	PL	3	
9-10	Asistent medical		PL	2	
11-14	Educator	Princ.	S	4	
15	Educator	Princ.	SSD	1	
16	Pedagog de recuperare	Princ.	PL	1	
17-25	Lucrător social	Princ.	M	9	1
26-29	Infirmiera		G	4	
PERSONAL ADMINISTRATIV				17	4
30	Administrator	I	M	1	
31	Casier/magaziner	I	M	1	
32	Sofer	I	M/Prof.	1	
33-36	Muncitor calificat(fochist)	I	M/Prof.	4	2
37-38	Bucatar	I	M/Prof.	2	1
39-40	Bucatar	II	M/Prof.	2	
41-42	Spalatoreasa		M/G	2	
43-45	Ingrijitoare		Prof./G	3	1
46	Muncitor necalificat		G	1	

CONSILIUL JUDEȚEAN BUZĂU

ANEXA NR. 19

LA HOTARÂREA CONSILIULUI JUDEȚEAN BUZĂU NR. 183
DIN DATA DE 02 august 2023

STATUL DE FUNCTII
CAMINUL PENTRU PERSOANE VARSTNICE SMEENI

	FUNCTIA	Gradul Treapta prof.	Nivel studii	Numar posturi:	
				Total	din care vacante:
	CAMINUL PENTRU PERSOANE VARSTNICE SMEENI			29	3
1	Sef camin	II	S	1	
	PERSONAL DE SPECIALITATE			14	1
2	Asistent social	Practic.	S	1	
3-6	Asistent medical	Princ.	PL	4	
7-9	Lucrator social	Princ.	M	3	
10-15	Infirmiera		G	6	1
	PERSONAL ADMINISTRATIV			14	2
16	Inspector de specialitate	IA	S	1	1
17	Administrator	I	M	1	1
18	Casier magaziner	I	M	1	
19	Sofer	I	M/PRF	1	
20	Muncitor calificat intretinere/Fochist	I	M/PRF	1	
21	Muncitor calificat intretinere/Fochist	III	M/PRF	1	
22	Muncitor calificat intretinere/Fochist	IV	M/PRF	1	
23	Muncitor calificat intretinere	III	M/PRF	1	
24	Bucatar	I	M/Prof.	1	
25	Bucatar	II	M/Prof.	1	
26	Bucatar	III	M/Prof.	1	
27	Spalatoreasa		G/M	1	
28-29	Ingrijitoare		G/M	2	

CONSILIUL JUDEȚEAN BUZĂU

ANEXA NR. 20

LA HOTARÂREA CONSILIULUI JUDEȚEAN BUZĂU NR. 183

DIN DATA DE 02 august 2023

**STAT DE FUNCTII
COMPLEX DE SERVICII PENTRU PERSOANE ADULTE CU
DIZABILITATI STILPU**

	FUNCTIA	Gradul Treapta prof.	Nivel studii	Numar posturi:	
				Total	din care vacante:
				63	21
1	Sef complex	II	S	1	
	COMPLEX DE SERVICII PENTRU PERSOANE ADULTE CU DIZABILITATI STILPU				
	CENTRUL DE ABILITARE SI REABILITARE PENTRU PERSOANE ADULTE CU DIZABILITATI				
	PERSONAL DE SPECIALITATE			31	5
2	Psiholog	Practic.	S	1	
3	Asistent social	DEB/Practic./SPEC	S	1	
4-9	Asistent medical	Princ.	PL	6	
10	Educator	Princ.	SSD	1	
11-12	Educator	Princ.	PL	2	1
13-14	Pedagog de recuperare	Princ.	PL	2	1
15-16	Educator	Princ.	M	2	
17	Educator		S	1	
18	Educator		M	1	
19	Educator	Princ.	M/PL/S	1	
20-21	Lucrător social	Princ.	M	2	
22-23	Infirmiera	deb	G/PROF/ M	2	2
24-32	Infirmiera		G	9	1
	LOCUINTA MAXIM PROTEJATA "FLOARE DE TEI"			8	8
33-37	Infirmiera		G/PROF/ M	5	5
38-40	Educator		M/PL/S	3	3
	CENTRUL DE ZI PENTRU PERSOANE ADULTE CU DIZABILITATI "ORIZONT"			6	5
41	Kinetoterapeut	Princ.	S	1	
42	Psiholog	DEB/Practic./SPEC	S	1	1
43-45	Educator		M/PL/S	3	3

46	Ingrijitoare		M/G	1	1
	PERSONAL ADMINISTRATIV			17	3
47	Inspector de specialitate	IA	S	1	
48	Administrator	I	M	1	
49	Casier-magaziner		M	1	
50-53	Fochist/ muncitor calificat	I	M/Prof.	4	1
54-55	Bucatar	I	M/Prof./G	2	
56	Bucatar	IV	M/Prof./G	1	
57-58	Bucatar	III	M/Prof./G	2	2
59-60	Spalatoreasa		M/G	2	
61-63	Ingrijitoare		M/G	3	

**CONSILIUL JUDEȚEAN BUZĂU
PREȘEDINTE**

Nr. 13215/25.07.2023

REFERAT

**privind aprobarea numărului de personal, organigramei și
statului de funcții ale Direcției Generale de Asistență
Socială și Protecția Copilului Buzău – forma actualizată**

Conducerea Direcției Generale de Asistență Socială și Protecția Copilului Buzău a înaintat solicitarea de aprobare a numărului de personal, numărului de funcții publice și a structurilor organizatorice și funcționale, pe categorii, în formă actualizată, ca urmare a reorganizării Centrului de abilitare și reabilitare pentru persoane adulte cu dizabilități Stîlpu în Centru de zi pentru persoane adulte cu dizabilități și o Locuință Maxim Protejată.

După aprobarea actualei structuri, au fost o serie de modificări atât în structurile funcționale cât și în nivelul posturilor din cadrul acestora, prin reorganizarea activității pe unele segmente în cadrul serviciilor de specialitate, conform legislației și standardelor în vigoare, dar și pentru recrutarea/promovarea personalului.

În noua structură organizatorică și funcțională propusă se majorează numărul total de posturi, cu 15, de la 1271 funcții la 1286 funcții și se menține numărul de 83 de funcții publice.

Structura propusă, avizată de Colegiul Director din cadrul Direcției Generale de Asistență Socială și Protecția Copilului Buzău este organizată, potrivit prevederilor legale în domeniu, pe următoarele nivele: aparat propriu; servicii de specialitate pentru protecția copilului și a persoanei adulte; rețea de asistenți maternali, servicii, centre ori cămine specializate pentru protecția persoanelor adulte și servicii specializate, complexe și centre specializate pentru protecția copilului. Conform adresei Ministerului Muncii și Solidarității Sociale, nu este necesar avizul consultativ, potrivit prevederilor legale.

În considerarea celor prezentate am inițiat proiectul de hotărâre alăturat, pe care îl supun dezbaterii și aprobării dumneavoastră.

PREȘEDINTE,

PETRE – EMANOIL NEAGU

**CONSILIUL JUDEȚEAN BUZĂU
SERVICIUL RESURSE UMANE ȘI
MANAGEMENT UNITĂȚI SANITARE**

Nr. 13216 / 25.07.2023

RAPORT

**privind aprobarea numărului de personal, organigramei și
statului de funcții ale Direcției Generale de Asistență
Socială și Protecția Copilului Buzău – forma actualizată**

Actuala structură organizatorică a Direcției Generale de Asistență Socială și Protecția Copilului Buzău a fost aprobată prin Hotărârea nr. 70/2022 a Consiliului județean Buzău. În structura propusă, avizată de Colegiul Director al Direcției Generale de Asistență Socială și Protecția Copilului Buzău, se majorează numărul total de posturi la de la 1271 la 1286, prin reorganizarea Centrului de abilitare și reabilitare pentru persoane adulte cu dizabilități Stîlpu, cu schimbarea denumirii și înființarea în cadrul acestuia a două noi structuri, respectiv un Centru de zi pentru persoane adulte cu dizabilități și o Locuință Maxim Protejată, numărul total de posturi majorându-se de la 48 posturi la 63 posturi. Se menține în continuare numărul de 83 funcții publice, în acest caz, nefiind necesar avizul Agenției Naționale a Funcționarilor publici.

Având în vedere faptul că nu sunt operate modificări în structura aparatului propriu, nu se emite un nou aviz de specialitate, conform comunicării Ministerului Muncii și Solidarității Sociale prin adresa nr. 81/DPSS/17.01.2022.

Modificările față de structura organizatorică actuală se detaliază punctual, potrivit prevederilor legale în vigoare, în Nota de fundamentare transmisă de instituție.

Având în vedere cele prezentate, susțin proiectul de hotărâre în forma inițiată.

ȘEF SERVICIU,

FLORICA RĂDULESCU