

ROMÂNIA
CONSILIUL JUDEȚEAN BUZĂU

HOTĂRÂRE

pentru aprobarea numărului de personal, numărului de funcții publice, organigramei și statului de funcții ale Direcției Generale de Asistență Socială și Protecția Copilului Buzău – forma actualizată 2

Consiliul Județean Buzău;

Având în vedere:

- referatul Președintelui Consiliului Județean Buzău de inițiere a proiectului de hotărâre, înregistrat sub nr. 16073/09.10.2024;
- raportul Direcției juridice și administrație publică locală și Serviciului resurse umane și management unități sanitare din cadrul aparatului de specialitate al Consiliului județean Buzău, înregistrat la nr. 16074/09.10.2024;
- avizul Secretarului General al Județului Buzău dat pe proiectul de hotărâre;
- avizele comisiilor de specialitate ale Consiliului Județean Buzău anexate la hotărâre;
- adresa Direcției Generale de Asistență Socială și Protecția Copilului Buzău nr. 41897/08.10.2024, înregistrată la Consiliul județean Buzău sub nr. 16011/08.10.2024, cu propunerile privind structura organizatorică a instituției, în formă actualizată;
- nota de fundamentare a Direcției Generale de Asistență Socială și Protecția Copilului Buzău nr. 41896/08.10.2024, cu structura propusă, referitoare la numărul de personal, numărul de funcții publice, organigrama și statul de funcții ale Direcției Generale de Asistență Socială și Protecția Copilului Buzău, înregistrată la Consiliul județean Buzău sub nr. 16011/08.10.2024;
- adresa nr. 400/DGPAS/07.10.2024 a Ministerului Muncii și Solidarității Sociale de comunicare a negației privind necesitatea avizării structurii organizatorice potrivit prevederilor Hotărârii Guvernului nr. 797/2017, înregistrată la D.G.A.S.P.C. Buzău sub nr. 41889/08.10.2024;
- adresa nr. 2030/DPSS/17.06.2024 a Ministerului Muncii și Solidarității Sociale de comunicare a avizului consultativ potrivit prevederilor Hotărârii Guvernului nr. 797/2017, înregistrată la Consiliul județean Buzău sub nr. 10398/20.06.2024;
- Hotărârea nr. 11/2024 a Colegiului Director al Direcției Generale de Asistență Socială și Protecția Copilului Buzău privind avizarea propunerilor de aprobare a structurii organizatorice și funcționale (număr de posturi, număr de personal, organigrama și statul de funcții) a D.G.A.S.P.C. Buzău – forma actualizată 2;

- prevederile art.2 și art.3 din Hotărârea Consiliului județean Buzău nr. 149/2024 pentru actualizarea numărului de personal, numărului de funcții publice, organigramei, statului de funcții și Regulamentelor de Organizare și Funcționare ale Direcției Generale de Asistență Socială și Protecția Copilului Buzău aprobate prin Hotărârea Consiliului județean Buzău nr. 293/2023;
- prevederile Hotărârii Consiliului județean Buzău nr. 240/2024 pentru stabilirea unor măsuri privind Centrul de recuperare pentru victimele violenței în familie Rm. Sărat și, respectiv, Complexului de servicii comunitare Rm. Sărat din structura Direcției Generale de Asistență Socială și Protecția Copilului Buzău;
- prevederile Hotărârii Consiliului județean Buzău nr. 241/2024 pentru aprobarea reorganizării Centrului de Integrare prin Terapie Ocupațională Rm. Sărat din structura Direcției Generale de Asistență Socială și Protecția Copilului Buzău în Complex de servicii pentru persoanele adulte cu dizabilități Rm. Sărat;
- prevederile Ordonanței de Urgență a Guvernului nr. 57/2019 privind Codul administrativ, cu modificările și completările ulterioare;
- prevederile Hotărârii Guvernului nr. 797/2017 pentru aprobarea regulamentelor – cadru de organizare și funcționare ale serviciilor publice de asistență socială și a structurii orientative de personal, cu modificările și completările ulterioare;
- prevederile Hotărârii Guvernului nr. 867/2015 pentru aprobarea Nomenclatorului serviciilor sociale, precum și a regulamentelor-cadru de organizare și funcționare a serviciilor sociale, cu modificările și completările ulterioare;
- prevederile Legii nr. 292/2011 a asistenței sociale, cu modificările și completările ulterioare;
- prevederile Legii nr. 153/2017 Lege-cadru privind salarizarea personalului plătit din fonduri publice, cu modificările și completările ulterioare,

În temeiul art. 173 alin.(1) lit. „a” și lit. „d”, alin.(2) lit. „c”, alin.(5) lit. „b” și art. 182 alin.(1) din Ordonanța de Urgență a Guvernului nr.57/2019 privind Codul administrativ, cu modificările și completările ulterioare,

HOTĂRĂȘTE:

Art.1. Se aprobă numărul de personal, numărul de funcții publice și organigrama Direcției Generale de Asistență Socială și Protecția Copilului Buzău în forma actualizată 2 conform Anexei nr. 1.

Art.2. Se aprobă statul de funcții pentru aparatul propriu al Direcției Generale de Asistență Socială și Protecția Copilului Buzău în forma actualizată prevăzut în Anexa nr. 2.

Art.3. Se aprobă statele de funcții pentru serviciile specializate în formă actualizată prevăzute în Anexele nr. 3-21.

Art.4. Anexele nr. 1 – 21 fac parte integrantă din prezenta hotărâre.

Art.5. Prin Dispoziție a Directorului executiv al Direcției Generale de Asistență Socială și Protecția Copilului Buzău, se va aproba statul nominal de personal conform prevederilor art.2 și art.3.

Art.6. Prezenta hotărâre intră în vigoare la data de 01 noiembrie 2024.

Art.7. La data intrării în vigoare a prezentei art. 2 și art. 3 din Hotărârea Consiliului Județean Buzău nr. 149/2024 se abrogă.

Art.8. Conducerea Direcției Generale de Asistență Socială și Protecția Copilului Buzău va aduce la îndeplinire prevederile prezentei hotărâri, iar Direcția juridică și administrație publică locală și Serviciul resurse umane și management unități sanitare din cadrul aparatului de specialitate al Consiliului Județean Buzău vor monitoriza aplicarea hotărârii.

Art.9. Secretarul General al Județului Buzău va asigura comunicarea hotărârii Instituției Prefectului - Județul Buzău și Direcției Generale de Asistență Socială și Protecția Copilului Buzău și publicarea pe site-ul autorității județene.

PREȘEDINTE,

PETRE – EMANOIL NEAGU

**CONTRASEMNEAZĂ,
SECRETARUL GENERAL AL JUDEȚULUI BUZĂU,**

MIHAI – LAURENȚIU GAVRILĂ

**NR. 242
BUZĂU, 17 OCTOMBRIE 2024**

Hotărârea a fost adoptată cu 31 voturi „pentru”, - voturi „împotrivă”, - abțineri.

ORGANIGRAMA

DIRECȚIEI GENERALE DE ASISTENȚĂ SOCIALĂ ȘI PROTECȚIA COPILULUI BUZĂU

ANEXA NR 1
LA HOTĂRÂREA CONSILIULUI JUDEȚEAN BUZĂU
NR 242 DIN 17.10.2024

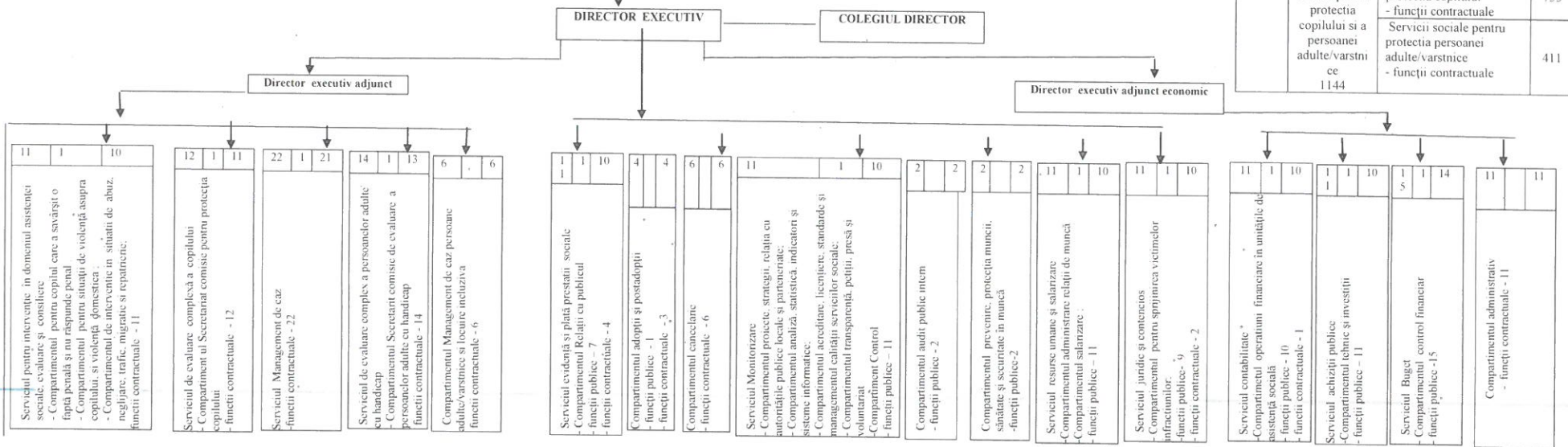
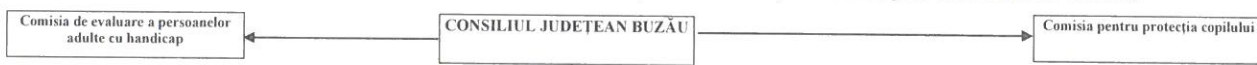

Total posturi 1318	Aparat propriu 174	Funcții publice - din care:	82
		Conducere	10
		Execuție	72
		Funcții contractuale - din care:	92
		Conducere	4
		Execuție	88
	Servicii sociale pentru protecția copilului și a persoanelor adulte/varstnice 1144	Servicii sociale pentru protecția copilului - funcții contractuale	733
		Servicii sociale pentru protecția persoanelor adulte/varstnice - funcții contractuale	411

Servicii sociale pentru protecția copilului

Servicii sociale pentru protecția persoanelor adulte/varstnice

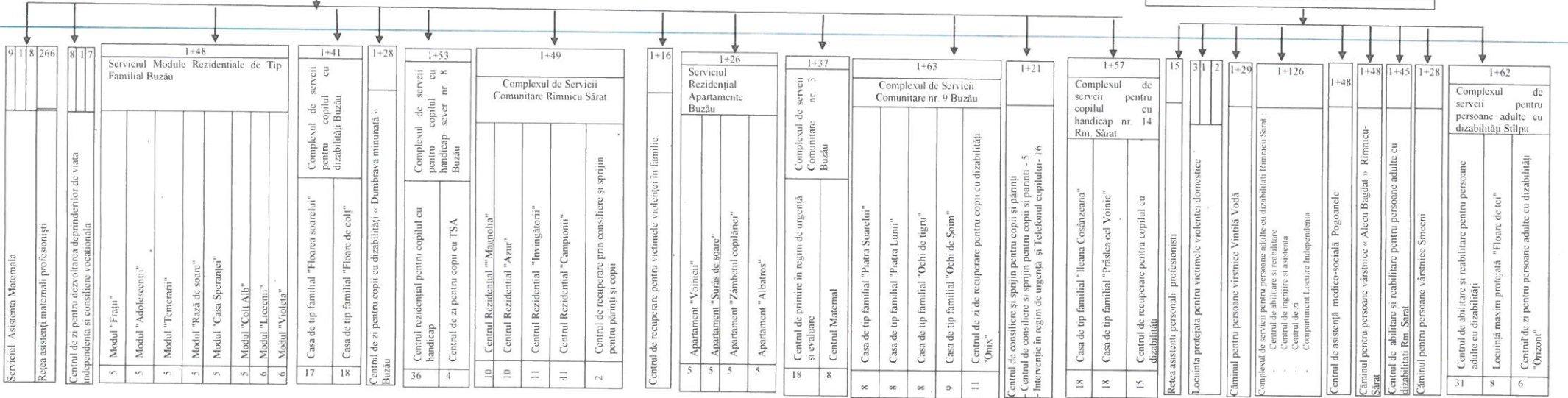

**STAT DE FUNCȚII
PENTRU APARATUL PROPRIU AL DIRECTIEI GENERALE DE ASISTENȚA SOCIALA SI PROTECȚIA COPILULUI BUZAU**

Nr. crt	Numele, prenumele/vacant, temporar vacant, după caz	Structura	Funcția de demnitate publică	Funcția publică		Clasa studii	Gradul profesional	Nivelul studiilor	Funcția contractuală		Treapta profesională/grad	Nivelul studiilor	Observații
				inalt funcționar public	de conducere *)				de execuție	de conducere			
1					Director executiv	I	II	S					
2					Director executiv adjunct	I	II	S					
3					Director executiv adjunct economic	I	II	S					
Serviciul evidență și plată prestații sociale													
4					Șef serviciu	I	II	S					
5					Consilier	I	superior	S					
6					Consilier	I	superior	S					
7					Consilier	I	superior	S					
8					Consilier	I	superior	S					
9					Consilier	I	superior	S					
10					Consilier	I	superior	S					
11										Asistent social	Princ.	S	
12										Asistent social	Princ.	S	
13	vacant									Asistent social	Princ.	S	
Compartimentul relatii cu publicul													

14											Inspector de specialitate	IA	S	
----	--	--	--	--	--	--	--	--	--	--	---------------------------	----	---	--

Compartimentul adopții și postadopții

15						Consilier juridic	I	superior	S					
16											Consilier	IA	S	
17											Asistent social	Princ.	S	
18											Psiholog	Princ.	S	

Serviciul Monitorizare

19					Sef serviciu		I	II	S					
Compartimentul proiecte, strategii, relatia cu APL și parteneriate														
20						Consilier	I	superior	S					
21						Consilier	I	superior	S					
22						Consilier	I	superior	S					
Compartimentul analiză , statistică, indicatori și sisteme informatice														
23						Consilier	I	superior	S					
24						Consilier	I	superior	S					
25						Consilier	I	asistent	S					
Compartimentul acreditare/licențiere, standarde și managementul calității serviciilor sociale														
26						Consilier	I	superior	S					
27	vacant					Consilier	I	superior	S					
Compartimentul transparenta, petiții, presă și voluntariat														
28						Consilier juridic	I	superior	S					
Compartimentul control														
29	vacant					Consilier	I	superior	S					

Compartimentul audit public intern									
30					Auditor	I	superior	S	
31					Auditor	I	superior	S	

Serviciul Achiziții publice									
32				Sef serviciu			II	S	
33					Consilier achizitii publice	I	superior	S	
34					Consilier juridic	I	superior	S	
35					Consilier achizitii publice	I	superior	S	
36	vacant				Consilier achizitii publice	I	superior	S	
37					Consilier achizitii publice	I	superior	S	
38					Consilier achizitii publice	I	superior	S	
39					Consilier achizitii publice	I	superior	S	
40	vacant				Consilier achizitii publice	I	superior	S	
Compartimentul tehnic și investiții									
41	vacant				Consilier	I	superior	S	
42	vacant				Consilier	I	superior	S	

Serviciul resurse umane și salarizare									
43				Șef serviciu			II	S	
Compartimentul administrare relații de muncă									
44				Consilier	I	superior	S		
45				Consilier	I	superior	S		
46	vacant			Consilier	I	superior	S		
47	vacant			Consilier	I	superior	S		
48	vacant			Consilier	I	superior	S		
Compartimentul salarizare									
49				Consilier	I	superior	S		
50				Consilier	I	superior	S		
51	vacant			Consilier	I	principal	S		
52				Consilier	I	superior	S		
53	vacant			Consilier	I	superior	S		

Compartimentul prevenire, protecția muncii, sănătate și securitate în muncă									
54				Consilier	I	superior	S		
55				Consilier	I	superior	S		

Serviciul Juridic și contencios									
56				Sef serviciu			II	S	
57				Consilier juridic	I	superior	S		
58	vacant			Consilier juridic	I	asistent	S		
59				Consilier juridic	I	superior	S		
60				Consilier juridic	I	superior	S		

61					Consilier juridic	I	superior	S					
62	vacant				Consilier juridic	I	superior	S					
63					Consilier	I	superior	S					
Compartiment pentru sprijinirea victimelor infractiunilor													
64	vacant				Consilier juridic	I	superior	S					
65	vacant									Asistent social	Pract.	S	
66	vacant									Psiholog	Spec	S	

Compartiment cancelarie													
67										Referent	IA	SSD	
68										Consilier	IA	S	
69										Inspector de specialitate	IA	S	
70										Inspector de specialitate	IA	S	
71										Referent	IA	M	
72										Consilier	IA	S	

Serviciul Contabilitate													
73					Şef serviciu		II	S					
74					Consilier	I	superior	S					
75					Consilier	I	superior	S					

76					Consilier	I	superior	S					
77					Consilier	I	superior	S					
78					Consilier	I	superior	S					
79					Consilier	I	superior	S					
80										Inspector de specialitate	I	S	
81	vacant				Consilier	I	superior	S					
Compartimentul operațiuni financiare în unitățile de asistență socială													
82					Consilier		superior	S					
83	vacant				Consilier		principal	S					

Serviciul Buget													
84					Sef serviciu		II	S					
85					Consilier	I	superior	S					
86	vacant				Consilier	I	superior	S					
87					Consilier	I	superior	S					
88					Consilier	I	superior	S					
89					Consilier	I	superior	S					
Compartimentul control financiar													
90					Consilier	I	superior	S					
91					Consilier	I	superior	S					
92					Consilier	I	superior	S					
93					Consilier	I	superior	S					
94					Consilier	I	superior	S					
95					Consilier	I	superior	S					
96					Consilier	I	superior	S					
97					Consilier	I	superior	S					
98	vacant				Consilier	I	superior	S					

Compartiment Administrativ													
99										Consilier	IA	S	

100											Inspector de specialitate	IA	S	
101											Referent	IA	M	
102											Sofer	I	M/Prof.	
103											Sofer	I	M/Prof.	
104											Sofer	I	M/Prof.	
105											Muncitor calificat	I	M/Prof.	
106											Ingrijitoare		M/G	
107											Ingrijitoare		M/G	
108											Ingrijitoare		M/G	
109											Ingrijitoare		M/G	

Serviciul Management de Caz

110	vacant										SEF SERVICIU	II	S	
111											Consilier	IA	S	
112											Consilier	IA	S	
113											Asistent social	Princ.	S	
114											Asistent social	Princ.	S	
115											Asistent social	Princ.	S	
116											Asistent social	Princ.	S	
117											Asistent social	Princ.	S	
118											Asistent social	Princ.	S	
119											Asistent social	Princ.	S	

120											Asistent social	Spec.	S	
121											Asistent social	Princ.	SSD	
122											Asistent social	Pract.	S	
123											Asistent social	Pract.	S	
124											Asistent social	Deb/Pract/Spec/Princ.	S	
125											Asistent social	Deb/Pract/Spec/Princ.	S	
126											Asistent social	Deb.	S	
127	VACANT										Psiholog	Princ.	S	
128											Psiholog	Spec.	S	
129	VACANT										Psiholog	Spec.	S	
130											Psiholog	Pract.	S	
131											Psiholog	Pract.	S	

Serviciul de Evaluare Complexa a Copilului

132											SEF SERVICIU	II	S	
133	VACANT										Medic pediatru	Primar	S	
134											Consilier	IA	S	
135											Consilier	IA	S	
136											Psiholog	Princ.	S	
137											Psiholog	Pract.	S	
138											Psihopedagog	Princ.	S	
139											Asistent social	Princ.	S	
140											Asistent social	Princ.	S	
141											Educator	Princ.	PI	

Compartimentul Secretariat Comisie pentru Protectia Copilului													
142													
143											Consilier	IA	S
											Referent	IA	M

Serviciul de Evaluare Complexa a Persoanelor Adulte cu Handicap													
144											SEF		
145	VACANT										SERVICIU	II	S
146											Medic	Specialist	S
147											Psiholog	Spec.	S
148											Psiholog	Spec.	S
											Psiholog	Pract.	S
149	VACANT												
150											Asistent social	Pract.	S
151											Educator	Princ.	S
152											Consilier	IA	S
153											Consilier	IA	S
154											Consilier	IA	S
155											Consilier	IA	S
											Asistent medical		PI
Compartimentul Secretariat Comisie de Evaluare a Persoanelor Adulte cu Handicap													
156											Inspector de specialitate	IA	S
157											Referent	IA	M

Compartimentul Management de caz persoane adulte /varstnice si locuire incluziva													
158											Consilier	IA	S
159											Consilier	IA	S
160	vacant										Asistent social	Pract/Spec/ Princ.	S
161											Psiholog	Pract/Spec/ Princ.	S
162	vacant											Pract/Spec/ Princ.	S
163	vacant										Psiholog	Pract/Spec/ Princ.	S
											Consilier	IA	S

Serviciul pentru Interventie in Domeniul Asistentei Sociale, Evaluare si Consiliere														
164											SEF SERVICIU	II	S	
Compartimentul pentru Copilul care a savarsit o fapta penala si nu raspunde penal														
165											Asistent social	Princ.	S	
166											Psiholog	Princ.	S	
167	vacant										Consilier	IA	S	
Compartimentul pentru situatii de violenta asupra copilului si violenta domestica														
168	vacant										Asistent social	Pract.	S	
169											Psiholog	Pract.	S	
170	vacant										Psiholog	Deb/Pract/S pec/Princ.	S	
Compartimentul de Interventie in Situatii de abuz, neglijare, trafic, migratie si repatriere														
171											Psiholog	Deb/Pract/S pec/Princ.	S	
172											Consilier	IA	S	
173											Asistent social	Princ.	SSD	
174	VACANT										Psiholog	Deb/Pract/S pec/Princ.	S	

	Nr. total de demnitari	Nr. total de inalti functi onari public i	Nr. total de functii publice de conduc ere	Nr. total de functii publice de executie	Nr. total de functii publice	Nr. total de functii contractuale de conducere	Nr. total de functii contractuale de executie	Nr. total de posturi din cadrul autoritatii/institutiei publice
Total, din care:			10	72	82	4	88	174
ocupate			10	54	64	3	75	142
vacante			0	18	18	1	13	32

* sub fiecare șef de structură se vor trece toate funcțiile publice și tot personalul contractual

STAT DE FUNCTII

I.SERVICII SOCIALE PENTRU PROTECTIA COPILULUI

CENTRUL DE ZI PENTRU DEZVOLATREA DEPRINDERILOR DE VIATA
INDEPENDENTA SI CONSILIERE VOCATIONALA

CENTRUL SE ZI PENTRU DEZVOLTAREA DEPRINDERILOR DE VIATA INDEPENDENTA SI CONSILIERE VOCATIONALA			Studii	8	3
1	Sef centru	II	S	1	
2-4	Consilier	IA	S	3	1
5	Consilier	I	S	1	
6-7	Educator	Princ.	S	1	
	Psiholog	Deb/Pract/ Spec/Princ.	S	1	1
8	Asistent social	Deb/Pract/ Spec/Princ.	S	1	1

SERVICIUL ASISTENTA MATERNALA				9	4
9	Sef serviciu	II	S	1	
10	Asistent social	Deb/Pract/ Spec/Princ.	S	1	
11	Asistent social	Princ.	S	1	
12	Asistent social	Spec.	S	1	
13	Asistent social	Practic	S	1	1
14	Psiholog	Practic	S	1	1
15	Psiholog	Deb/Pract/ Spec/Princ.	S	1	1
16	Consilier	IA	S	1	
17	Asistent social	Princ.	S	1	1
18-283	RETEA ASISTENȚI MATERNALI PROFESIONISTI			266	63

II.SERVICII SOCIALE PENTRU PROTECTIA PERSOANELOR VARSTNICE

RETEA ASISTENTI PERSONALI PROFESIONISTI				15	15
1-15	Asistenti personali profesioniști	G/M		15	15

LOCUINTA PROTEJATA PENTRU VICTIMELE VIOLENTEI DOMESTICE				3	3
16	Coordonator personal de specialitate	II	PL/SSD/S	1	1
17	Consilier	IA/II/III	S	1	1
18	Educator		M	1	1

LA HOTARAREA NR. 242
DIN DATA DE 17.10.2024

STATUL DE FUNCTII

CENTRUL DE CONSILIERE ȘI SPRIJIN PENTRU COPII SI PARINTI

	FUNCTIA	prof.	studii	Numar posturi:	
				Total	din care, vacante
	CENTRUL DE CONSILIERE SI SPRIJIN PENTRU COPII SI PARINTI			22	9
1	Sef centru	II	S	1	1
CENTRUL DE CONSILIERE ȘI SPRIJIN PENTRU COPII SI PARINTI				5	2
2	Medic	Primar	S	1(norma 1/2)	
3	Psiholog	Pract/Spec/Princ	S	1	
4	Asistent social	Princ.	S	1	
5	Psiholog	Deb./Pract/Spec/Princ	S	1	1
6	Muncitor calificat	I	M/PROF	1	1
INTERVENTIE IN REGIM DE URGENTA SI TELEFONUL COPILULUI				16	6
7	Asistent social	Princ.	S	1	
8	Psiholog	Spec	S	1	
9	Psiholog	Practic.	S	1	1
10	Psiholog	Deb/Pract/Spec/Princ	S	1	
11	Psiholog	Spec	S	1	
12	Consilier	IA	S	1	1
13-18	Consilier	II/IIA	S	6	2
19	Inspector de specialitate	DEB/II/IIA	S	1	
20	Inspector de specialitate	I	S	1	
21	Psiholog	Deb/Pract/Spec/Princ	S	1	1
22	Consilier	IA	S	1	1

LA HOTARAREA NR. 242
DIN DATA DE 17.10.2024

**STATUL DE FUNCTII
SERVICIUL MODULE REZIDENTIALE DE TIP
FAMILIAL BUZAU**

	FUNCTIA	Gradul Treapta prof.	Nivel studii	Numar posturi:	
				Total	din care vacante:
	SERVICIUL MODULE REZIDENTIALE DE TIP FAMILIAL			49	5
1	Sef serviciu	II	S	1	
	MODUL "FRATII"			5	0
2-5	Educator	Princ.	S	4	
6	Educator	Princ	PL	1	
	MODUL "ADOLESCENTII"			5	0
7	Educator	Princ.	S	1	
8-10	Educator	Princ.	PL	3	
11	Educator	Princ.	S/PL/M	1	
	MODUL "TEMERARII"			5	0
12-14	Educator	Princ.	S	3	
15	Educator	Princ.	PL	1	
16	Pedagog de recuperare	Princ.	PL	1	
	MODUL "RAZA DE SOARE"			5	1
17-20	Educator	Princ	S	4	1
21	Educator	Princ	S/PL/M	1	
	MODUL "CASA SPERANTEI"			5	1
22 -24	Educator	Princ	S	3	
25	Educator	Princ.	PL	1	1
26	Pedagog de recuperare	Princ.	PL	1	
	MODUL "COLT ALB"			5	0
27-30	Educator	Princ.	S	4	
31	Educator	Princ.	M	1	
	MODUL "LICEENII"			6	2
32-33	Educator	Princ.	S	2	1
34-35	Educator	Princ.	PL	2	1
36-37	Educator	Princ.	S/PL/M	2	
	MODUL "VIOLETA"			6	1
38	Educator	Princ.	M	1	
39	Educator	Princ.	S	1	
40	Educator	Princ.	PL	1	1
41-42	Pedagog de recuperare	Princ.	PL	2	
43	Educator	Princ.	S/PL/M	1	

	PERSONAL DE SPECIALITATE			3	0
44	Asistent social	Practic.	S	1	
45	Asistent medical	Princ.	PL	1	
46	Psiholog	Practic.	S	1	
	PERSONAL ADMINISTRATIV			3	0
47	Administrator	I	M	1	
48	Sofer	I	M/Prof.	1	
49	Muncitor calificat	I	M/Prof.	1	

STAT DE FUNCTII

COMPLEX DE SERVICII PENTRU COPILUL CU DIZABILITATI BUZAU

	FUNCTIA	Gradul Treapta prof.	Nivel studii	Numar posturi:	
				Total	din care, vacante
	COMPLEX DE SERVICII PENTRU COPILUL CU DIZABILITATI BUZAU			42	4
1	Sef complex	II	S	1	
	CASA DE TIP FAMILIAL "FLOARE DE COLT"			18	3
2-6	Asistent medical	Princ.	PL	5	
7-8	Educator	Princ.	S	2	
9	Educator	Princ.	S/PL/M	1	1
10-14	Pedagog recuperare	Princ.	PL	5	1
15	Educator	Princ.	M	1	
16-17	Bucatar	I	M/Prof.	2	
18-19	Ingrijitoare		M/G	2	1
	CASA DE TIP FAMILIAL "FLOAREA SOARELUI"			17	0
20-23	Asistent medical	Princ.	PL	4	
24	Asistent medical	Princ.	PL	1	
25-30	Educator	Princ.	S	6	
31	Educator	Princ.	S/PL/M	1	
32	Pedagog recuperare	Princ.	PL	1	
33-34	Bucatar	I	M/Prof.	2	
35-36	Ingrijitoare		M/G	2	
	PERSONAL DE SPECIALITATE			3	1
37	Asistent social	Princ./ Spec/ Practic.	S	1	
38	Kinetoterapeut	Princ.	S	1	
39	Psiholog	spec.	S	1	1
	PERSONAL ADMINISTRATIV			3	
40	Administrator	I	M	1	
41	Casier magaziner		M	1	
42	Sofer	I	M/Prof.	1	

LA HOTARAREA NR. 242
DIN DATA DE 17.10.2024

STAT DE FUNCTII

CENTRUL DE ZI PENTRU COPII CU DIZABILITATI "DUMBRAVA
MINUNATĂ" BUZAU

	FUNCTIA	Gradul Treapta prof.	Nivel studii	Numar posturi:	
				Total	din care vacante
I.	CENTRUL DE ZI "DUMBRAVA MINUNATA" BUZAU			29	10
1	Coordonator / Sef Centru	II	S	1	
I.1	PERSONAL DE SPECIALITATE			23	9
2	Asistent social	Princ.	S	1	
3	Psiholog	Spec	S	1	
4	Psiholog	Practic.	S	1	
5-6	Psiholog	Practic./ Spec./Princ	S	2	2
7-8	Logoped	Princ.	S	2	2
9-10	Kinetoterapeut	Princ.	S	2	2
11-14	Educator	Princ.	S	4	
15	Educator	Princ.	PL	1	
16	Educator	Princ.	SSD	1	1
17	Educator	Princ.	M	1	
18	Educator		S	1	
19	Educator		M	1	1
20-22	Educator	Princ.	S/PL/M	3	
23	Asistent medical	Princ.	PL	1	1
24	Asistent medical	Princ.	PL	1	
I.2	PERSONAL ADMINISTRATIV			5	1
25	Inspector de specialitate	I	S	1	
26	Administrator	I	M	1	1
27	Fochist/ Mecanic intretinere	I	M/Prof.	1	
28	Bucatar	I	M/Prof.	1	
29	Ingrijitoare		M/G	1	

LA HOTARAREA NR. 242
DIN DATA DE 17.10.2024

STATUL DE FUNCTII
COMPLEX DE SERVICII PENTRU COPILUL CU HANDICAP
SEVER NR.8 BUZAU

	FUNCTIA	Gradul Treapta prof.	Nivel studii	Numar posturi:	
				Total	din care, vacante
	CENTRUL REZIDENTIAL PENTRU COPILUL CU HANDICAP			54	9
1	Sef centru	II	S	1	
	SERVICIU DE TIP REZIDENTIAL			36	6
2	Psiholog	Deb/Practic/ Spec/Princ	S	1	
3	Asistent social	Princ.	S	1	
4	Asistent social	Practic.	S	1	1
5	Kinetoterapeut	DEB	S	1	
6-12	Asistent medical	Princ.	PL	7	
13-15	Educator	Princ.	S	3	
16-17	Educator	Princ.	PL	2	
18-19	Educator	Princ.	S/PL/M	2	1
20-24	Pedagog de recuperare	Princ.	PL	5	1
25-29	Lucrator social	Princ.	M	5	1
30-31	Lucrator social		M	2	
32-37	Infirmiere		M/G	6	2
	CENTRUL DE ZI PENTRU COPII CU TSA			4	0
38	Psiholog	Practic.	S	1	
39	Logoped	Princ.	S	1	
40	Educator		S/PL/M	1	
41	Psihopedagog	Princ.	S	1	
	PERSONAL ADMINISTRATIV			13	3
42	Administrator	I	M	1	1
43	Casier magaziner		M	1	
44	Sofer	I	M/Prof.	1	
45	Muncitor calificat	I	M/Prof.	1	
46-48	Bucatar	I	M/Prof.	3	1
49-50	Spalatoreasa		M/G	2	
51-54	Ingrijitoare		M/G	4	1

STATUL DE FUNCTII
COMPLEX DE SERVICII COMUNITARE RIMNICU-SARAT

	FUNCTIA	Gradul Treapta prof.	Nivel studii	Numar posturi:	
				Total	din care vacante
	SERVICIUL CASE DE TIP FAMILIAL			50	13
1	Sef serviciu	II	S	1	1
	CENTRUL REZIDENTIAL "MAGNOLIA"			10	4
2-3	Educator	Princ.	S	2	
4	Educator	Princ.	S	1	1
5	Educator	Princ.	SSD	1	
6	Asistent medical	Princ.	PL	1	1
7	Pedagog de recuperare	Princ.	PL	1	1
8	Educator		S	1	
9	Educator	Princ.	M	1	
10	Bucatar	I	M/Prof.	1	
11	Ingrijitoare		M/G	1	1
	CENTRUL REZIDENTIAL "AZUR"			10	1
12	Asistent social	Princ.	S	1	
13-15	Educator	Princ.	S	3	
16-17	Educator	Princ.	M	2	
18	Educator	Princ.	M	1	
19	Asistent medical	Princ.	PL	1	
20	Bucatar	II	M/Prof.	1	
21	Ingrijitoare		M/G	1	1
	CENTRUL REZIDENTIAL "INVINGATORII"			11	4
22	Educator	Princ.	SSD	1	1
23-24	Educator	Princ.	S	2	1
25	Educator		S	1	
26-27	Educator	Princ.	PL	2	1
28	Pedagog de recuperare	Princ.	PL	1	
29	Pedagog de recuperare	Princ.	PL	1	
30	Asistent medical	Princ.	PL	1	
31	Bucatar	II	M/Prof.	1	
32	Ingrijitoare		M/G	1	1
	CENTRUL REZIDENTIAL "CAMPIONII"			11	2
33-34	Educator	Princ.	S	2	
35	Asistent medical	Princ.	PL	1	1
36	Pedagog de recuperare	Princ.	PL	1	
37-38	Educator	Princ.	M	2	
39	Educator	Princ.	M	1	
40	Educator	Princ.	S/PL/M	1	
41	Bucatar	I	M/Prof.	1	
42	Ingrijitoare		M/G	1	1
43	Ingrijitoare		M/G	1	

	CENTRUL DE RECUPERARE PRIN CONSILIERE SI SPRIJIN PENTRU PARINTI SI COPII			2	0
44	Psiholog	SPEC	S	1	
45	Asistent social	Princ.	S	1	
	PERSONAL ADMINISTRATIV			5	1
46	Administrator	I	M	1	
47	Casier -magaziner		M	1	
48	Sofer	I	M/Prof.	1	
49	Muncitor calificat	III	M/Prof.	1	1
50	Muncitor necalificat		G	1	

**STATUL DE FUNCTII
CENTRUL DE RECUPERARE PENTRU VICTIMELE VIOLENTEI
ÎN FAMILIE**

	FUNCTIA	Gradul Treapta prof.	Nivel studii	Numar posturi:	
				Total	din care, vacante:
	CENTRUL DE RECUPERARE PENTRU VICTIMELE VIOLENTEI IN FAMILIE			17	3
1	Sef centru	II	S	1	1
	PERSONAL DE SPECIALITATE			11	1
2	Psiholog	Practic	S	1	1
3	Asistent social	Princ.	S	1	
4-6	Asistent medical	Princ.	PL	3	
7	Asistent medical	Princ.	PL	1	
8-10	Educator	Princ.	S	3	
11-12	Educator		S	2	
	PERSONAL ADMINISTRATIV			5	1
13	Inspector de specialitate	IA	S	1	
14	Administrator	I	M	1	
15	Bucătar	I	Prof/M	1	1
16	Sofer	I	Prof/M	1	
17	Ingrijitoare		G/M	1	

STATUL DE FUNCTII

SERVICIUL REZIDENTIAL APARTAMENTE BUZAU

	FUNCTIA	Gradul Treapta prof.	Nivel studii	Numar posturi:	
				Total	din care vacante:
				27	4
1	Sef serviciu	II	S	1	
	APARTAMENT "VOINICII"			5	1
2	Educator	Princ.	S	1	
3	Educator	Princ.	PL	1	1
4	Educator	Princ.	M	1	
5-6	Pedagog de recuperare	Princ	PL	2	
	APARTAMENT "SURAS DE SOARE"			5	0
7	Educator	Princ	S	1	
8	Educator		S	1	
9	Educator	Princ	M	1	
10	Educator	Princ	M	1	
11	Pedagog de recuperare	Princ	PL	1	
	APARTAMENT "ZAMBETUL COPILARIEI"			5	1
12-14	Educator	Princ.	S	3	
15	Educator		S	1	1
16	Pedagog de recuperare	Princ.	PL	1	
	APARTAMENT " ALBATROS"			5	0
17	Educator	Princ	S	1	
18-19	Educator	Princ	PL	2	
20-21	Pedagog de recuperare	Princ	PL	2	
	PERSONAL DE SPECIALITATE			3	1
22	Asistent social	Practic.	S	1	1
23	Asistent medical		PL	1	
24	Psiholog	SPEC.	S	1	
	PERSONAL ADMINISTRATIV			3	1
25	Administrator	I	M	1	
26	sofer	I	M/Prof.	1	
27	Muncitor calificat	I	M/Prof.	1	1

STATUL DE FUNCTII

COMPLEX DE SERVICII COMUNITARE NR. 3 BUZAU

	FUNCTIA	Gradul Treapta prof.	Nivel studii	Numar posturi:	
				Total	din care, vacante
	COMPLEX DE SERVICII COMUNITARE NR.3 BUZAU			38	3
1	Sef complex	II	S	1	
	CENTRUL DE PRIMIRE A COPILULUI IN REGIM DE URGENTA SI EVALUARE			18	0
2	Psiholog	Spec.	S	1	
3	Asistent social	Princ.	S	1	
4-10	Educator	Princ.	S	7	
11	Educator puericultor	Princ.	PL	1	
12	Educator	Princ.	M	1	
13-14	Pedagog de recuperare	Princ.	PL	2	
15-19	Asistent medical	Princ.	PL	5	
	CENTRUL MATERNAL			8	2
20	Consilier	IA	S	1	1
21	Asistent social	Princ.	S	1	
22-25	Educator	Princ.	S	4	1
26	Educator	Princ.	SSD	1	
27	Pedagog de recuperare	Princ.	PL	1	
	PERSONAL ADMINISTRATIV			11	1
28	Administrator	I	M	1	
29	Casier- magaziner	I	M	1	
30	Sofer	I	M/PRF	1	
31-34	Bucatar	I	M/PRF	4	1
35	Muncitor calificat - fochist	I	M	1	
36-38	Ingrijitoare		G/M	3	

STATUL DE FUNCTII
COMPLEX DE SERVICII COMUNITARE NR. 9 BUZAU

	FUNCTIA	Gradul Treapt a prof.	Nivel studii	Numar posturi:	
				Total	din care vacante:
	COMPLEX DE SERVICII COMUNITARE NR. 9 BUZAU			64	5
1	Sef complex	II	S	1	
	CASE DE TIP FAMILIAL			40	0
	CASA DE TIP FAMILIAL "PIATRA SOARELUI"			8	0
2-3	Educator	Princ.	S	2	
4	Educator		S	1	
5-6	Educator	Princ.	M	2	
7	Educator	Princ.	M	1	
8	Bucatar	I	PROF./M	1	
9	Ingrijitoare	I	G./M	1	
	CASA DE TIP FAMILIAL "PIATRA LUNII"			8	1
10	Educator		PL	1	1
11-13	Educator	Princ.	M	3	
14-15	Pedagog de recuperare	Princ.	PL	2	
16	Bucatar	I	PROF./M	1	
17	Ingrijitoare	I	G./M	1	
	CASA DE TIP FAMILIAL "OCHI DE TIGRU"			8	1
18-20	Educator	Princ.	S	3	
21	Educator		S	1	
22	Educator	Princ.	M	1	
23	Educator	Princ.	SSD	1	
24	Bucatar	IV	PROF./M	1	1
25	Ingrijitoare	I	G/M	1	
	CASA DE TIP FAMILIAL " OCHI DE SOIM"			9	0
24-27	Educator	Princ.	S	2	
28	Educator	Princ.	PL	1	
29-30	Educator	Princ.	M	2	
31	Pedagog de recuperare	Princ.	PL	1	
32	Bucatar	I	PROF./M	1	
33	Bucatar	II	PROF./M	1	
34	Ingrijitoare		G/M	1	
	PERSONAL DE SPECIALITATE " CASE DE TIP FAMILIAL "			7	0
35	Asistent social	Princ.	S	1	
36	Psiholog	Pract.	S	1	
37-41	Asistent Medical	Princ.	PL	5	

CENTRUL DE ZI DE RECUPERARE PENTRU COPII CU DIZABILITATI " ONIX"				11	3
42	Asistent social	Spec	S	1	
43	Kinetoterapeut	Deb.	S	1	
44	Logoped		S	1	
45	Consilier (vocational)		S	1	
46	Psiholog	Pract.	S	1	1
47	Psihopedagog	Deb.	S	1	1
48	Asistent Medical	Princ.	PL	1	
49	Educator	Princ.	PL	1	
50-51	Educator	Princ.	M	2	
52	Ingrijitoare	I	G./M	1	1

PERSONAL ADMINISTRATIV				5	0
53	Inspector de specialitate	IA	S	1	
54	Administrator	I	M	1	
55	Casier -magaziner		M	1	
56	Sofer	I	PROF./M	1	
57	Muncitor calificat	I	PROF./M	1	

COMPARTIMENT ASISTENTA MEDICALA				7	
58	Medic		S	1	
59-64	Asistent medical	Princ.	PL	6	

**STATUL DE FUNCTII
COMPLEX DE SERVICII
PENTRU COPILUL CU HANDICAP NR. 14 RM.SARAT**

	FUNCTIA	Gradul Treapta prof.	Nivel studii	Numar posturi:	
				Total	din care vacante:
	COMPLEX DE SERVICII PENTRU COPILUL CU HANDICAP NR. 14 RIMNICU SARAT			58	19
1	Sef complex	II	S	1	
	CASA DE TIP FAMILIAL "ILEANA COSÂNZEANA"			18	7
2	Psiholog	Practic./S pec.	S	1	1
3	Educator	Princ.	S	1	
4	Educator	Princ.	SSD	1	
5-6	Asistent medical	Princ.	PL	2	
7-12	Pedagog recuperare	Princ.	PL	6	3
13-14	Educator	Princ.	M	2	
15	Educator		M	1	1
16-17	Bucatar	I	M/Prof.	2	1
18-19	Ingrijitoare		M/G	2	1
	CASA DE TIP FAMILIAL "PRÂSLEA CEL VOINIC"			18	5
20	Asistent social	Princ.	S	1	
21	Educator	Princ.	S	1	
22-23	Asistent medical	Princ.	PL	2	
24-29	Pedagog recuperare	Princ.	PL	6	
30-33	Educator	Princ.	M	4	4
34-35	Bucatar	I	M/Prof.	2	
36-37	Ingrijitoare		M/G	2	1
	CENTRUL DE RECUPERARE PENTRU COPILUL CU DIZABILITATI			15	5
38	Kinetoterapeut	Princ.	S	1	1
39	Asistent social	Princ./Sp ec.	S	1	1
40	Asistent social	Princ.	S	1	
41	Educator	Princ.	SSD	1	
42-43	Educator	Princ.	S	2	
44	Educator	Princ.	PL	1	
45	Logoped		S	1	1
46	Psiholog	Practic./S pec.	S	1	1
47	Psiholog	Practic.	S	1	
48-49	Pedagog de recuperare	Princ.	PL	2	
50	Asistent medical	Princ.	PL	1	
51	Maseor		PL	1	1
52	Ingrijitoare		M/G	1	

	PERSONAL ADMINISTRATIV			6	2
53	Administrator	I	M	1	1
54	Casier magaziner		M	1	
55	Sofer	I	M/Prof.	1	
56-57	Muncitor calificat	I	M/Prof.	2	1
58	Muncitor necalificat		Gen	1	

STATUL DE FUNCTII

CAMINUL PENTRU PERSOANE VARSTNICE VINTILA VODA

	FUNCTIA	Gradul Treapta prof.	Nivel studii	Numar posturi:	
				Total	din care vacante:
	CAMINUL PENTRU PERSOANE VARSTNICE VINTILA VODA			30	7
1	Sef camin	II	S	1	
	PERSONAL DE SPECIALITATE			19	4
2	Asistent social	Princ.	S	1	
3-7	Asistent medical	Princ.	PL	5	
8-11	Ingrijitoare		G/PROF/ M	4	1
12-19	Infirmiera		G	8	3
20	Infirmiera	DEB	G	1	
	PERSONAL ADMINISTRATIV			10	3
21	Inspector de specialitate(Economist)	II	S	1	
22	Referent	IA	M	1	1
23	Casier magaziner	I	M	1	
24	Muncitor calificat intretinere	I	M/Prof.	1	
25-27	Bucatar	I	M/Prof.	3	1
28	Spalatoreasa		G/PROF/ M	1	
29	Sofer	I	M/Prof.	1	
30	Muncitor calificat-fochist	IV	M/Prof.	1	1

LA HOTARAREA NR. 242
DIN DATA DE 17.10.2024

STATUL DE FUNCTII
COMPLEX DE SERVICII PENTRU PERSOANE ADULTE CU DIZABILITATI
RIMNICU SARAT

	FUNCTIA	Gradul	Nivel	Numar	
				Total	din care vacante:
	COMPLEX DE SERVICII PENTRU PERSOANE ADULTE CU DIZABILITATI RIMNICU SARAT			127	64
1	Sef complex	II	S	1	
	PERSONAL DE SPECIALITATE			7	3
2	Medic generalist	Spec.	S	1	
3	Asistent social	Princ.	S	1	
4-5	Psiholog	Practic.	S	2	
6	Medic psihiatru	Princ.	S	1	1
7	Asistent social	Princ/ Spec/ Practic	S	1	1
8	Kinetoterapeut	Princ.	S	1	1
	PERSONAL ADMINISTRATIV			20	3
9	Consilier	IA	S	1	1
10	Administrator	I	M	1	
11	Casier magaziner		M	1	
12-15	Bucatar	I	M/Prof.	4	
16-17	Ingrijitoare		G/M	2	
18-19	Sofer	I	M/Prof.	2	1
20-22	Fochist	I	M/Prof.	3	1
23-27	Paznic -portar		G/M	5	
28	Spalatoreasa		G/M	1	
	COMPARTMENT INTRETINERE			9	2
29	Muncitor calificat (tamplar)	I	M/Prof.	1	
30-31	Muncitor intretinere	I	M/Prof.	2	2
32-37	Muncitor necalificat		G	6	
	CENTRUL DE ABILITARE SI REABILITARE			38	4
38-44	Pedagog de recuperare	Princ.	PL	7	
45-50	Educator	Princ.	M	6	
51	Asistent medical	Princ.	S	1	
52-55	Asistent medical	Princ.	PL	4	
56	Asistent medical		PL	1	
57-60	Lucrator social		M	4	4

61-74	Infirmier		G/M	14	
75	Infirmier	DEB	G/M	1	
	CENTRUL DE INGRIJIRE SI ASISTENTA	Gradul Treapta prof.	Nivel studii	16	16
76	Coordonator personal de specialitate	II	PL/SSD/ S	1	1
77-78	Educator	Princ.	M	2	2
79-81	Educator		M/PL/S	3	3
82	Asistent medical	Princ.	PL	1	1
83-86	Asistent medical		PL	4	4
87-91	Infirmier		G/M	5	5
	CENTRUL DE ZI			5	5
92-93	Asistent medical		PI	2	2
94	Consilier (vocational)	III/IIA	S	1	1
95	Educator		M/PL/S	1	1
96	Ingrijitoare	I	G./M	1	1
	COMPARTIMENT LOCUIRE INDEPENDENTA			31	31
97	Coordonator personal de specialitate	II	PL/SSD/ S	1	1
	LOCUINTA MAXIM PROTEJATA "ARMONIA"			6	6
98	Educator		S	1	1
99-102	Educator		M	4	4
103	Infirmiera		G/M	1	1
	LOCUINTA MAXIM PROTEJATA "VICTORIA"			6	6
104	Educator		S	1	1
105-108	Educator		M	4	4
109	Infirmiera		G/M	1	1
	LOCUINTA MAXIM PROTEJATA "RECUNOSTINTA"			6	6
110	Educator		S	1	1
111-114	Educator		M	4	4
115	Infirmiera		G/M	1	1
	LOCUINTA MAXIM PROTEJATA "BUCURIA"			6	6
116	Educator		S	1	1
117-120	Educator		M	4	4
121	Infirmiera		G/M	1	1
	LOCUINTA MAXIM PROTEJATA "SPERANTA"			6	6
122	Educator		S	1	1
123-126	Educator		M	4	4
127	Infirmiera		G/M	1	1

STATUL DE FUNCTII
CENTRUL DE ASISTENTA MEDICO-SOCIALA POGOANELE

	FUNCTIA	Gradul Treapta prof.	Nivel studii	Numar posturi:	
				Total	din care, vacante
	CENTRUL DE ASISTENTA MEDICO-SOCIALA POGOANELE			49	11
1	Sef centru	II	S	1	
	PERSONAL MEDICO SANITAR			10	3
2	Medic	Primar	S	1	1
3-6	Asistent medical	Princ.	S	3	
7-10	Asistent medical	Princ.	PL	5	1
11	Asistent medical generalist/ asistent medical farmacie		PL	1	1
	PERSONAL AUXILIAR			25	7
12	Kinetoterapeut		S	1	1
13	Asistent social	Pract/spec/ princ	S	1	1
14	Psiholog	Spec.	S	1	
15	Educator	Princ.	S	1	
16	Educator	Princ.	M	1	
17-18	Lucrator social		M	2	2
19-23	Lucrator social	Princ.	M	5	
24-34	Infirmiere		G	11	2
35-36	Infirmiere	deb	G	2	1
	PERSONAL TESA			4	0
37-38	Inspector de specialitate	IA	S	2	
39	Administrator	I	M	1	
40	Casier magaziner		M	1	
	PERSONAL DE DESERVIRE			9	1
41-44	Muncitor calificat intretinere/ fochist/paznic	I	Prof.	4	
45-46	Bucatar	I	Prof.	2	1
47	Bucatar	II	Prof.	1	
48	Bucatar	III	Prof.	1	
49	Spalatoreasa		Prof.	1	

LA HOTARAREA NR. 242DIN DATA DE 17.10.2024

STAT DE FUNCTII

CAMINUL PENTRU PERSOANE VARSTNICE
"ALECU BAGDAT" RIMNICU-SARAT

	FUNCTIA	Gradul/ Treapta prof.	Nivel studii	Numar posturi:	
				Total	din care, vacante:
	CAMINUL PENTRU PERSOANE VARSTNICE "ALECU BAGDAT" RIMNICU-SARAT			49	12
1	Sef camin	II	S	1	1
	PERSONAL DE SPECIALITATE			27	6
2	Kinetoterapeut	Princ.	S	1	1
3	Asistent social	Princ.	S	1	
4-7	Asistent medical	Princ.	S	4	
8	Asistent medical	Princ.	PL	1	1
9	Pedagog de recuperare	Princ.	PL	1	
10-12	Educator	Princ.	M	3	
13-22	Lucrator social	Princ.	M	10	2
23-28	Infirmiera		M/G	6	2
	PERSONAL ADMINISTRATIV			21	5
29	Inspector de specialitate	IA	S	1	
30	Referent	IA	M	1	
31	Administrator	I	M	1	1
32	Casier magaziner		M	1	
33	Sofer	I	M/Prof.	1	1
34-37	Fochist/muncitor calificat	I	M/Prof.	4	
38 -41	Bucatar	I	M/Prof.	4	1
42	Bucatar	IV	M/Prof.	1	1
43-44	Spalatoreasa		M/G	2	1
45-47	Ingrijitoare		Prof./G	3	
48-49	Muncitor necalificat			2	

STAT DE FUNCTII

CENTRUL DE ABILITARE SI REABILITARE PENTRU
PERSOANE ADULTE CU DIZABILITATI RIMNICU SARAT

	FUNCTIA	Gradul/ Treapta prof.	Nivel studii	Numar posturi:	
				Total	
	CENTRUL DE ABILITARE SI REABILITARE PENTRU PERSOANE ADULTE CU DIZABILITATI RIMNICU SARAT			46	8
1	Sef centru	II	S	1	1
	PERSONAL DE SPECIALITATE			28	3
2	Kinetoterapeut	Princ.	S	1	1
3	Psiholog	Spec.	S	1	
4	Asistent social	Princ.	S	1	
5	Asistent medical	Princ.	S	1	
6-8	Asistent medical	Princ.	PL	3	
9-10	Asistent medical		PL	2	
11-14	Educator	Princ.	S	4	
15	Educator	Princ.	SSD	1	
16	Pedagog de recuperare	Princ.	PL	1	
17-25	Lucrător social	Princ.	M	9	1
26-29	Infirmiera		G	4	1
	PERSONAL ADMINISTRATIV			17	4
30	Administrator	I	M	1	
31	Casier/magaziner	I	M	1	
32	Sofer	I	M/Prof.	1	
33-36	Muncitor calificat(fochist)	I	M/Prof.	4	2
37-38	Bucatar	I	M/Prof.	2	1
39-40	Bucatar	II	M/Prof.	2	
41-42	Spalatoreasa		M/G	2	
43-45	Ingrijitoare		Prof./G	3	1
46	Muncitor necalificat		G	1	

STATUL DE FUNCTII

CAMINUL PENTRU PERSOANE VARSTNICE SMEENI

	FUNCTIA	Gradul Treapta prof.	Nivel studii	Numar posturi:	
				Total	din care vacante:
	CAMINUL PENTRU PERSOANE VARSTNICE SMEENI			29	4
1	Sef camin	II	S	1	
	PERSONAL DE SPECIALITATE			14	1
2	Asistent social	Practic.	S	1	
3-6	Asistent medical	Princ.	PL	4	
7-9	Lucrator social	Princ.	M	3	
10-15	Infirmiera		G	6	1
	PERSONAL ADMINISTRATIV			14	3
16	Inspector de specialitate	IA	S	1	1
17	Administrator	I	M	1	1
18	Casier magaziner	I	M	1	
19	Sofer	I	M/PRF	1	
20	Muncitor calificat intretinere/Fochist	I	M/PRF	1	
21	Muncitor calificat intretinere/Fochist	III	M/PRF	1	
22	Muncitor calificat intretinere/Fochist	IV	M/PRF	1	
23	Muncitor calificat intretinere	III	M/PRF	1	
24	Bucatar	I	M/Prof.	1	
25	Bucatar	II	M/Prof.	1	
26	Bucatar	III	M/Prof.	1	
27	Spalatoreasa		G/M	1	
28-29	Ingrijitoare		G/M	2	1

STAT DE FUNCTII

COMPLEX DE SERVICII PENTRU PERSOANE ADULTE CU
DIZABILITATI STILPU

	FUNCTIA	Gradul Treapta prof.	Nivel studii	Numar posturi:	
				Total	din care vacante:
	COMPLEX DE SERVICII PENTRU PERSOANE ADULTE CU DIZABILITATI STILPU			63	16
1	Sef complex	II	S	1	
	CENTRUL DE ABILITARE SI REABILITARE PENTRU PERSOANE ADULTE CU DIZABILITATI				
	PERSONAL DE SPECIALITATE			31	5
2	Psiholog	Practic.	S	1	
3	Asistent social	DEB/Practic./SPEC	S	1	
4-9	Asistent medical	Princ.	PL	6	
10	Educator	Princ.	SSD	1	
11-12	Educator	Princ.	PL	2	1
13-14	Pedagog de recuperare	Princ.	PL	2	1
15-16	Educator	Princ.	M	2	
17	Educator		S	1	
18	Educator		M	1	
19	Educator	Princ.	M/PL/S	1	
20-21	Lucrător social	Princ.	M	2	
22-23	Infirmiera	deb	G/PROF/M	2	2
24-32	Infirmiera		G	9	1
	LOCUINTA MAXIM PROTEJATA "FLOARE DE TEI"			8	2
33-37	Infirmiera		G/PROF/M	5	1
38-40	Educator		M/PL/S	3	1
	CENTRUL DE ZI PENTRU PERSOANE ADULTE CU DIZABILITATI "ORIZONT"			6	4
41	Kinetoterapeut	Princ.	S	1	
42	Psiholog	DEB/Practic./SPEC	S	1	
43-45	Educator		M/PL/S	3	3
46	Ingrijitoare		M/G	1	1

	PERSONAL ADMINISTRATIV			17	5
47	Inspector de specialitate	IA	S	1	
48	Administrator	I	M	1	
49	Casier-magaziner		M	1	
50-53	Fochist/ muncitor calificat	I	M/Prof.	4	
54-55	Bucatar	I	M/Prof./G	2	1
56-58	Bucatar	III	M/Prof./G	3	1
59-60	Spalatoreasa		M/G	2	
61-63	Ingrijitoare		M/G	3	3

CONSILIUL JUDEȚEAN BUZĂU
PREȘEDINTE

Nr. 16073/09.10.2024

REFERAT

la proiectul de hotărâre pentru aprobarea numărului de personal, numărului de funcții publice, organigramei și statului de funcții ale Direcției Generale de Asistență Socială și Protecția Copilului Buzău – forma actualizată 2

Aprobarea unei noi forme actualizate a numărului de personal, numărului de funcții publice, a organigramei și statelor de funcții pentru Direcția Generală de Asistență Socială și Protecția Copilului Buzău este necesară motivat de:

- modificarea unor posturi de natură contractuală vacante pentru asigurarea asistenței de specialitate;
- modificarea nivelului unor posturi pentru promovarea personalului de specialitate, ca urmare a obținerii documentelor de competență profesională;
- reorganizarea Centrului de Integrare prin Terapie ocupațională Rm. Sărat;
- înființarea / reorganizarea unor servicii sociale.

În noua structură organizatorică și funcțională propusă numărul de posturi se majorează de la 1293 posturi la 1318, menținându-se numărul de 174 de posturi pentru aparatul propriu, avizate de Ministerul Muncii și Solidarității Sociale și 1144 posturi în structurile serviciilor sociale. Se menține numărul de 82 funcții publice.

Detaliat, modificările propuse și avizate potrivit prevederilor Hotărârii Guvernului nr. 797/2017 de structura de specialitate în domeniu, respectiv Ministerul Muncii și Solidarității Sociale sunt prezentate în Nota de fundamentare întocmită și transmisă de Direcția Generală de Asistență Socială și Protecția Copilului Buzău.

În considerarea celor prezentate am inițiat proiectul de hotărâre alăturat, pe care îl supun dezbaterii și aprobării dumneavoastră.

PREȘEDINTE,

PETRE – EMANOIL NEAGU

**CONSILIUL JUDEȚEAN BUZĂU
DIRECȚIA JURIDICĂ ȘI ADMINISTRAȚIE
PUBLICĂ LOCALĂ
SERVICIUL RESURSE UMANE ȘI
MANAGEMENT UNITĂȚI SANITARE**

Nr. 16074 / 09.10.2024

RAPORT

la proiectul de hotărâre pentru aprobarea numărului de personal, numărului de funcții publice, organigramei și statului de funcții ale Direcției Generale de Asistență Socială și Protecția Copilului Buzău – forma actualizată 2

Prin Hotărârea Consiliului județean Buzău nr. 149/2024 au fost aprobate structura organizatorică, respectiv numărul de personal, numărul de funcții publice, organigrama și statele de funcții dar și regulamentele de organizare și funcționare ale aparatului propriu și ale serviciilor specializate din cadrul Direcției Generale de Asistență Socială și Protecția Copilului Buzău, în formă actualizată. Având în vedere reorganizarea/restructurarea activității în unele structuri specializate, dar și pentru promovarea personalului potrivit competențelor certificate, conducerea instituției a înaintat solicitarea de actualizare a structurii aprobate, ca urmare a unor modificări intervenite atât în numărul și nivelul unor posturi și repartizarea acestora pe segmente de activitate.

Numărul total de posturi se modifică de la 1293 la 1318 din care 174 de posturi sunt în aparatul propriu și 1144 posturi în structurile serviciilor sociale pentru protecția copilului și a persoanei adulte/vârstnice. Numărul de funcții publice se menține la 82. Numărul de personal și structura organizatorică propusă a fost transmisă spre avizare, în temeiul art. 4, alin. (1) din Hotărârea Guvernului nr. 797/2017, Ministerului Muncii și Solidarității Sociale care a comunicat negația pentru un nou aviz având în vedere că se menține numărul de posturi pentru aparatul propriu al instituției.

Modificările față de structura organizatorică actuală se detaliază punctual, potrivit prevederilor legale în vigoare, în Nota de fundamentare nr. 41896/08.10.2024 transmisă de instituție și avizată de Colegiul Director.

Având în vedere cele prezentate, susținem proiectul de hotărâre în forma inițiată.

DIRECTOR EXECUTIV,

MIRELA OPREA

ȘEF SERVICIU,

FLORICA RĂDULESCU